NEJLEPŠÍ ČÍSLO TVÉHO ŽIVOTA!

magazín LEO

www.leo.cz

2 2014 79 Kč 4,80 €

LÁK… ROTIC…

HOT NEWS Z LEO TV

LILI

DANIELLA RUSH

LEO STAR

ERIKA

ZVRÁCENÉ ŠUKÁNÍ

A JINÉ INOVACE

MARKÉTA

PRSA VZDORUJÍCÍ GRAVITACI

DOBRÁ ADRESA

PETRA

MIMO MISU ŘÍŠE NESPOUTANÉ FANTAZIE

STAŇ SE OBĚTÍ SEXY DRAČICE! 18

Mládeži do 18 let neprodejné!

79 Kč/4,80 € Číslo 2/2014

9 771211 447007 02

ALFA-SAMEC EROTICKÉ DŽUNGLE • NEZBYTNÁ MĚSÍČNÍ DÁVKA EROTIKY PRO KAŽDÉHO • NONSTOP ČÍSLO JEDNA NA ČESKÉM TRHU

PRAVDY A LŽI O HOLENÍ KUNDIČEK • NEJRAJCOVNĚJŠÍ FOTKY ČTENÁŘEK • ŽHAVÉ LESBIČKY ALENA A NELA • LEO STRIP: POŠŤAČKA IVETA

Hledám muže, který má nedostatek milování a dostatek fin. prostředků. Trvalý vztah vítán. Já vdaná, 29,172, štíhlá, bez zázemí. Pošli mi sms ve tvaru: MIRKA18 + text a pošli na 909 4450.

sms: MIRKA18 na 909 44 50

Jsem 36 letá, hledám nadrženého muže do 50 let, pro milování s fantazií. Jsem neustále nadržená s věčnou chutí na sexuální hrátky. Pošli mi sms ve tvaru: KARINA42 + něco o sobě a pošli na 909 4450.

sms: KARINA42 na 909 44 50

Jsem štíhlá a pihatá holka, která je pořád v pohybu. Pokud jsi také akční a nerad sedíš doma u telky, hledám právě tebe. Napiš sms ve tvaru: KLARCI28 + text na 909 4450.

sms: KLARCI28 na 909 44 50

28/166/59, štíhlá, rozvedená, hledá pohodového, pohledného, finančně zajištěného muže s vyřešenou minulostí. Napiš sms ve tvaru: MISA28 + text na číslo 909 4450.

sms: MISA28 na 909 44 50

Mladá a sympatická bruneta s miminem hledá vhodného tatínka a taky partnera. Je mi 24 let. Pokud máš zájem napiš sms ve tvaru: LENKA26 na číslo 909 4450.

sms: LENKA26 na 909 44 50

Mám ráda anál, orál a střídání poloh, pokud jsi ve věku do 40 let, jsi štíhlý sportovní typ tak tě ráda poznám, větší M výhodou. Pošli sms ve tvaru: HELENA14 na číslo 909 4450.

sms: HELENA14 na 909 44 50

Provozuje AIRTOY, a.s.; infolinka 602 777 555; 50Kč/sms vč. DPH. reklamace@airtoy.cz; Od 18+. www.platmobilem.cz

Příklad: MIRKA22: Jmenuji se Lukas a rad bych si s tebou povidal... a pošli na číslo 909 4450

AIRTOY, a.s., P.O. BOX 834, 115 55, Praha 1, infolinka 602 777 555, www.platmobilem.cz, 50Kč/SMS, 70Kč/MIN vč.DPH. Od 18 let, reklamace@airtoy.cz

AIRTOY, a.s., P.O. BOX 834, Praha 1, 115 55; 70Kč/MIN vč. DPH. Od 18 let, www.platmobilem.cz

RYCHLÁ SEZNAMKA

Napiš sms ve tvaru:
RAR*číslo*(mezera)Tvůj text
a pošli na číslo

909 0355

Vzor: RAR1001 Ahoj jsem Petr a chci tě ... a poslat na 909 0355.

RAR1001

24/170/85 i když mám silná stehna a zadek, nebudeš litovat mě poznat. Mám totiž moc ráda kouření, klasiku a análek. Budu se těšit, tak se ozvi.

RAR1002

Ahoj jsem vdaná a sexuálně nevyužitá blond a hledám urostlého muže na diskrétní seznámení s větším M. Věk 35 a více není podmínkou. Ozvi se.

RAR1003

Mladá, krásná, nadržená 19letá samice hledá velmi náruživého, jemného milence, nejen na milování, ale i na cestování... Čekám na tebe.

RAR1004

Jsem 33letá tmavovláska silné postavy, 180cm,hledám touto cestou muže, který neví co ze životem a rád by poznal něco nového.

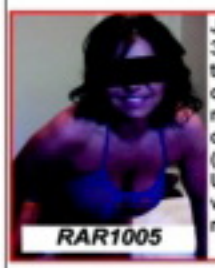

RAR1005

Jsem panička 32/171/61 trojky kozy a chci kouřit mladýho ptáka od 18 let (nejl. panice). Už tě chci mít v puse,tak rychle piš.

RAR1006

Hledám mezi 30 až 45 lety pěkný kolík k vykouření. Máš-li i dobrou munici a dostřel tím lípe. Severní a vých. čechy. Já 30/183/94 svobodná.

RAR1007

Ahoj hledám kluka, který by se chtěl pravidelně scházet a užít si, pak i trvalý vztah. Ty do 25 let, štíhlé až sportovní postavy, pořádná kláda, pěkné tělo.

RAR1008

Doma zanedbáná boubelka 28 let hledá touto cestou milence, pro schůzky plné vášně. Diskrétnost a zdraví zaručena. Chceš si užívat?

RAR1009

Je mi 26, mladšího vzhledu, věčně nažhavená na sex, mám fantazii a miluji dlouhý orál. Hledám eroticky založeného muže od 35 - 50 let.

AIRTOY, a.s., infolinka 602 777 555, www.platmobilem.cz, 55Kč/SMS vč.DPH. Od 18+. reklamace@airtoy.cz

AIRTOY, a.s., P.O. BOX 834, 115 55, Praha 1; infolinka 602 777 555, www.platmobilem.cz, 50Kč/SMS, 70Kč/MIN vč.DPH. Od 18 let.

LEO vychází měsíčně

ročník: 25, číslo: 2
vychází: 5. 3. 2014
cena: 79 Kč; 4,– €
cena s DVD: 149,– Kč; 7,– €

Šéfredaktor
Miloš Bárta
tel.: 281 090 625
e-mail: milos.barta@pk62.cz

Fotograf
Martin Jansa, tel.: 608 322 488
e-mail: martin.jansa@pk62.cz

Art Director
Mira Soldán, DiS.
tel.: 281 090 605
e-mail: soldan@pk62.cz

Podatelna
Andrea Zemanová
tel.: 281 090 604

Manažer marketingu
tel.: 281 090 677

Inzerce a reklama
Martin Lastovička
(vedoucí)
tel.: 281 090 612
e-mail: martin.lastovicka@pk62.cz

Adresa redakce
Leo, P.O.Box 183
Černokostelecká 20/2020
100 31 Praha 10
e-mail: leo@pk62.cz

Předplatné
Distribuci pro předplatitele v zastoupení vydavatele provádí
A.L.L. Production, s. r. o.,
P.O.Box 732, 111 21 Praha 1

Smluvní vztah mezi vydavatelem a předplatitelem se řídí Všeobecnými smluvními podmínkami pro předplatitele.

Objednávky předplatného
tel.: 840 306 090
fax: 234 092 813
e-mail: predplatne@predplatne.cz

Vydavatel
PK 62, a. s., Bohdalecká 1420/5
101 00 Praha 10, IČO: 26211416
DIČ: CZ26211416
tel.: 281 090 601, fax: 281 090 622
www.pk62.cz, www.leo.cz

Vedoucí výroby
Ing. Iva Dirbalová, tel.: 281 090 619
e-mail: iva.dirbalova@pk62.cz

Produkční
Romana Kostelecká, tel.: 281 090 619
e-mail: romana.kostelecka@pk62.cz

Sekretariát
Markéta Kottnauerová
tel.: 281 090 601
e-mail: sekretariat@pk62.cz

Fakturace a honoráře
tel.: 281 090 614
e-mail: fakturace@pk62.cz

Distribuce
Ivana Přibyslavská (ředitelka)
tel.: 281 090 656
fax: 281 090 620
e-mail: ivana.pribyslavska@pk62.cz
Gabriela Vašková
tel.: 281 090 621
fax: 281 090 620
e-mail: gabriela.vaskova@pk62.cz
Kristýna Krňanská
tel.: 281 090 621
fax: 281 090 620
e-mail: kristyna.krnanska@pk62.cz

Obrazový archiv
Blanka Kohoutová
tel.: 281 090 613
e-mail: archiv@pk62.cz

Recepce
tel.: 281 090 611

Repro
Reprostudio RF Hobby, s. r. o.
Bohdalecká 8, 101 00 Praha 10
Pavel Sýkora (vedoucí)
tel.: 281 000 754
e-mail: pavel.sykora@rf-hobby.cz

Tiskne
Triangl, a. s., Beranových 65
199 00 Praha 9-Letňany

Distribuce
Distribuci po celé ČR zajišťuje Mediaprint & Kapa Pressegroup, spol. s r. o.

Evidence
MK ČR E 5231
MK ČR E 13352 (časopis s DVD)
místo vydání: Praha

V našem vydavatelství dále vychází:
Leo, Extáze, Sex kontakt magazín, České lolnice, Fantastic, Flirt, Právě 18, Lolity – Leo Speciál, České lolnice Speciál, Perfect Girls, Porno roku, Oldies, České panáčky

Předplatné:
Předplatné všech titulů PK 62, a. s. na www.predplatne.cz nebo telefonicky na č. 840 306 090

V zahraničí vydáváme:
Polsko: EXTASY, LOLITY, POLKI W ŁÓŻKU, SEX FANTASY, SEX KONTAKT MAGAZYN
Rakousko: EXTASE, PRIVAT SEX
Maďarsko: SUPER EXTAZIS SZEXLES, SZEX BAZAR
Norsko: SEXPLOSJON, SEXPLOSJON AMATØR

Podrobné informace o našich časopisech najdete na stránkách www.pk62.cz

Nevyžádané rukopisy se nevracejí. Vydavatel neodpovídá za obsah inzerce. Všechny modely v tomto čísle jsou starší 18 let.

Přetisk a jakékoli šíření povoleno jen s písemným souhlasem vydavatele. Tento magazín nesmí být prodáván a jakoukoliv formou zpřístupněn osobám mladším 18 let.
© PK 62, a. s. 2014

MILÍ ČTENÁŘI!

Je tu březen, jeden z měsíců, na který se tak dobře hodí stará pranostika končící ... za kamna vlezem. Šoustání v přírodě venkovní teploty ještě nepřeji, proto je ideální čas udržet se ještě nějakou dobu v teple domova (případně útulného nočního klubu) a uvolňovat probouzející se mízu, třeba za nenápadné pomoci našeho dvouměsíčníku.

Určitě se tentokrát můžete dozvědět něco nového, ať už jde o výčet méně tradičních libůstek, jež fascinují určité ženy, odhalení zdánlivých zázraků, díky kterým některá poprsí zdánlivě popírají gravitaci, nebo výlet do světa kresleného porna. A jestli vám Ježíšek nenadělil novou přítelkyni a náhodou se vám ještě nepoštěstilo ji potkat, klidně vydržte do příštího čísla ve společnosti našich dívek. Nebudeme si hrát na delfský prognostický ústav, ale květen přece bývá i těm nejodvážnějším erotickým dobrodružstvím mimořádně příznivě nakloněn! Na shledanou se těší

Miloš Bárta,
šéfredaktor
milos.barta@pk62.cz

Z OBSAHU ČÍSLA

18 OBĚTÍ SEXY DRAČICE
Ruku na srdce, pánové, kdo z nás po ní aspoň jednou nezatoužil? Po naprosto nevinně, nezkušeně vyhlížející krásce, ze které se v posteli vyklube nepřekonatelná samice? Je to bezpochyby jeden z nejčastějších námětů našich erotických snů. Ale existují i ve skutečnosti? LEO to ví...

38 DANIELLA RUSH
Daniella Rush má nejenom krásný obličej a vysportované, symetrické tělo s dokonalými prsy, ale především její úchvatně nenasytný přístup ke všemu, čím se zabývá, z ní dělá jednu z nejsvůdnějších žen dnešní pornoscény, kterou s přehledem válcuje už sedmým rokem.

42 NENÍ MILENKA JAKO MILENKA
Lidé jsou opravdu hodně různí a nejvíc to vynikne při sexu. Začnete chodit s prsatou blondýnou k sežrání a za dva měsíce zjistíte, že je frigidní. Smůla. Sbalíte atraktivní šťabajznu a ona přijde do postele v kůži a s bičem. Šok. Přítelka po půl roce projeví přání, abyste ji počural. Čeho se ještě dočkáte?!

58 ZVRÁCENÉ ŠUKÁNÍ A JINÉ INOVACE
Zvrhlíci, neradujte se, tentokrát pro vás nemáme žádné návody na nové čuňárny, natož zakázané praktiky. Podle hesla opakování je matkou moudrosti se dočkáte „jenom" popisu pěti méně obvyklých šoustacích poloh, které by určitě měli vyzkoušet všichni.

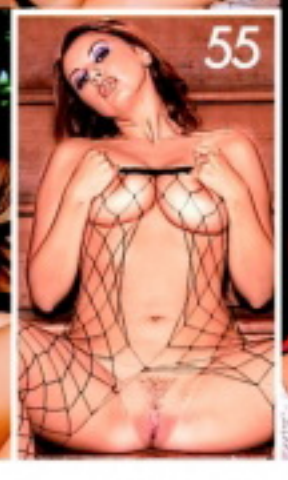

JAK SI POŘÍDIT LEO TV?

1) UPC Leo TV je zařazena i v Digitální televizi UPC v erotickém balíčku spolu s dalšími programy, podrobnosti naleznete v záložce programy na: **www.upc.cz/televize/balicky-programu**. V případě, že již erotický balíček předplacený máte, bude vám Leo TV spuštěna zdarma.

2) Satelit Astra - Skylink Leo TV je dostupná i na kartách Skylink v ČR i SR. Bližší informace naleznete na **www.skylink.cz** nebo **skylink.sk**. Leo TV je dostupná již v základním balíčku MULTI.

3) T-Mobile Televize Leo TV je zařazena v základním balíčku Standard satelitní televize T-Mobile. Podrobnosti naleznete na: **http://www.t-mobile.cz/web/cz/osobni/televize**

4) Pevná linka - O2 TV LEO TV je dostupná také v IPTV provozované společnosti Telefónica O2. Více informací na **www.O2-TV.cz**

5) Digitálna Televizia Magio
Vyberte si z bohatej ponuky programov rôznych žánrov a sledujte ich v najlepšej digitálnej kvalite. **www.telekom.sk/osobne/televizia**

6) Pro diváky s kabelovým vysíláním V současné době má LEO TV podepsané smlouvy o šíření programu s desítkami kabelových operátorů po celé republice. Pro konkrétní podmínky sledování LEO TV ve vašem regionu doporučujeme pro urychlený příjem LEO TV kontaktovat vašeho kabelového operátora a zažádat o zařazení LEO TV do vaší nabídky.

České buchty poprvé v AKCI

100% diskrétní zábava pro naše čtenáře: Dívky a ženy, které nechtějí nic jiného, než kvalitní sex a vědí, že naši čtenáři jim ho poskytnou!

Jak odpovědět na inzerát?

Pošli vyhlídnuté holce sms ve tvaru:
EXT*číslo* a tvůj text na číslo 909 4450

VZOR: EXT3333 Ahoj, jsem Honza a hledám milenku.... a pošli na 909 4450

♥Stale usmevava a v sexu hodne vykonna zena, vysoka blondyna. Jana 32 let, hleda milence pro spolecne sexualni zazity.
EXT1033

♥Jsem 50ti leta Karolina, udrzovana, sportovni postava, hledam muze do 60ti let na krasne milovani a vse co ke vztahu patri.
EXT1034

ODPOVĚĎ:
napiš: EXT*číslo*
a odpověď a pošli na
909 0355
(VZOR: EXT3333 a pošlete na 909 0355)

♥Cita 39 let hleda zralého a zkuseneho muze, jsem osamela a nadrzena zena, ktera se dokaze pri sexu poradne odvazat. Chces to vyzkouset?
EXT1035

♥Marta 29 let, financne zajistena, samostatna, nehledam pecovatele a zivitele rodiny, ale mileho a vtipneho muze na krasny sex.
EXT1036

♥Mazliva a prituzna kocicka Jindriska 37 let, hleda mileho spolecnika, ktery ma rad erotické hry v pelisku.
EXT1029

♥Jsem svobodna, nadrzena a sexualne nenasyta, ale jsem casove vytizena podnikatelka, hledam milence, ktery ukoji me sexualni potreby. Na obcasne schuzky bez lasky a vazani.
EXT1037

♥Hledam vykonneho hrebecka, sexy kluka k nezavaznemu milovani. Chces si uzit ten nejuzasnejsi sex s mladou a pohlednou dracicí?
EXT1038

♥Nechci vaznou znamost a nehodlam se zamilovat, chci jen sex se vsim vsudy. Pokud mas zajem a jsi na tom podobne, ozvi se mi. Janka 29 let.
EXT1039

♥Je mi 27 let jmenuju se Helena, jsem trochu stydliva a mam trochu strach se seznamovat, proto hledam zkuseneho milence, ktery neceka zazraky a naucime vsemu co sam umi.
EXT1040

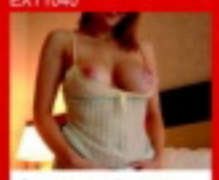

♥Sexem posedla, stale chtiva soulozeni Klara 24, hleda stejne zalozeneho muze do 45 let, chtela bych vyzkouset i nepoznane stranky sexu.
EXT1030

♥Renata 36 hledam pohodoveho muze, ktery ma rad sex a vse kolem nej, nenech se premlouvat a napis.
EXT1041

♥Simca 34 let, hleda aktivniho postarsiho, ale udrzovaneho samecka, jsem naruziva divka, ktera si to s tebou rada rozda kdykoliv a kdekoliv.
EXT1042

♥Linda 22 let, stihlejsi postavy, milovnice sportu a sexu, jsem hodne aktivni. Tak se ozvi, cekam prave na tebe.
EXT1043

♥Jsem mlada divka bez zavazku a rada bych nasla sexualniho dabla, ktery mi to udela divoce. Radana 23 let.
EXT1044

♥Tina 24 let, silnejsi postavy, by rada nasla kluka, kteremu by nevadilo nejake to kilco navic a chtel by si se mnou uzit krany sex.
EXT1045

♥Magda 37 let, stihle mensi postavy, jsem vasniva milovnice oralního sexu. Se mnou si to opravdu uzijes.
EXT1046

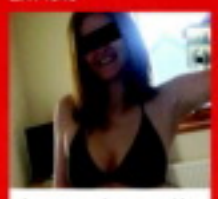

♥Jsem naruziva zena 41 let, mam rada tvrdsi sex, jsem zlobiva holcicka a potrebuju naplacat na zadek.
EXT1031

♥Silva 28 let hleda starsiho zachovaleho a udrzovaneho muze, ktery je v sexu hodne aktivni. Chces si uzit trochu telesne rozkose?
EXT1047

♥Rozvedena mlada zena, bez zavazku, sexualne naruziva a zanedbana, hledam muze do 55 let, ktery se nenecha do sexu premlouvat, klidne i vaznejsi znamost.
EXT1048

♥Jsem dlouhou dobu sama a touzim po milovani s pohlednym a vasnivym svalovcem. Mas chut poradne si zaradit v pelisku? Milena 38 let.
EXT1049

♥Hledam usmevaveho mladeho frajera na intimni a vasnivy diskretni vztah, mam rada kvalitni sex, tak nevahej se ozvat. Nikola 29 let.
EXT1032

♥Monika 28, hledam muze, ktery me provede tajemnym svetem erotiky, jsem celkem nezkusena a potrebuju zaucit.
EXT1050

♥Jsem roztouzena kocicka Emicka 22 let a hledam vasnivého kocourka, ktery se rad miluje v pohodlnem pelisku.
EXT1051

♥Alice 24/158/66, jsem holka krev a mlko, mas rad kdyz je na co si sahnout? Hledam vasnivého milence na obcasny sex.
EXT1052

ODPOVĚĎ:
napiš: EXT*číslo*
a odpověď a pošli na
909 0355
(VZOR: EXT3333 a pošlete na 909 0355)

♥Zanedbana studentka s velkou vlhkou sterbinkou, hleda kluka, ktery se rad miluje. Helena 23 let.
EXT1053

♥Osamela vdova 58 let, hleda sexuchtiveho starsiho pana, ktery jeste touzi po milovani s vekem stoupa i rozkos. Neni na co cekat!!!
EXT1054

♥Eva 38 let hledam muze do 40ti let s vetsim prirozenim, jsem naruziva a hrava...
EXT1055

Artboy, a.s., infolinka: 602 777 666, reklamace@artboy.cz, 564/0365 vč. DPH. Od 18 let. www.platnoblem.cz

VAŠE SEXY FOTKY

Těšíme se na vaše fotografie i popis toho, jak vznikaly. Máte nyní tři možnosti, jak nám je doručit: **1)** *Poštou:* ***LEO, P.O.BOX 164, Černokostelecká 20/2020, 100 31 Praha 10.*** *Na zadní straně každé fotografie musí být toto prohlášení:* ***Souhlasím se zveřejněním své fotografie v periodikách vydavatelství PK 62, a. s.*** *+ podpis, jméno, rodné číslo a adresa vyfotografované osoby.* **2)** *Mailem (včetně souhlasu):* ***leo@pk62.cz.*** **3)** *Vložit na internet na* ***www.photodepo.net,*** *kde najdete potřebné instrukce.*

500 KORUN ZA VÍTĚZNOU FOTKU MĚSÍCE!

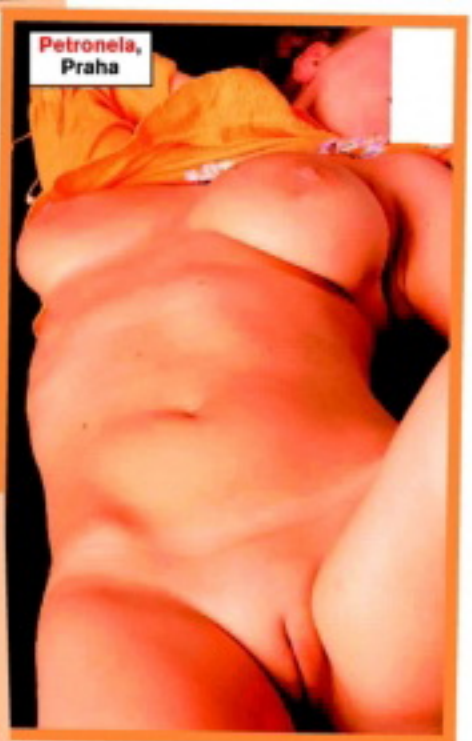

Udělej si pohodlí

SANDRA

Tak co, líbí se ti moje prsa a škvírka? Hm, jak tak koukám na tvůj rozkrok, řekla bych, že určitě. To je fajn, protože mě hrozně baví, když na mě někdo kouká jako teď ty. Vždycky jsem ráda chodila k vodě a promenádovala se tam aspoň nahoře bez. V létě mě v podprsence nepotkáš, a kdybys věděl, kde bydlím, mohl bys pod mým oknem mít soukromou peep show skoro každý večer. Udělej si pohodlí a vyklop tu svou ozdobu, já se taky ráda podívám na pořádného chlapa.

909704550
Orálek!

Udělej si pohodlí

SANDRA

Jo, dobrej kusan! Úplně jako kdyby křičel „vystřikej mě"! Co s tím uděláme? Víš co? Já se ti budu předvádět a ty si dělej, co chceš. Tak jedeme, ukážu ti svou škvírku i zadeček, koukej... Slušel by jim tam, co ty na to? Tak ukaž, jak bys mě vykropil, pojď. Páni, fakt nemáš malou kládu! Já... už budu, honem, udělej se taky, tak pojď, stříkej!!!

GITA

Se mnou nezažiješ žádnou něhu a olizování. Vypadám snad na to, že by mě nejvíc rozpalovalo cucání ušních lalůčků a šeptání nesmyslů? Na to klidně zapomeň! Cucat musíš moje velký bradavky, a to tak, že hodně. A tvoje šeptání bych stejně nejspíš neslyšela, protože sama při šukání vzdychám a řvu jako divá.

909704655

PRDELKA ČEKÁ

Když se ti podaří mě dobře nastartovat – a já zase tak moc přemlouvat nepotřebuju – už mě ale jen tak nezabrzdíš. Nedám ti pokoj, dokud se neudělám aspoň čtyřikrát. A jestli nezvládneš rychle na střídačku šukat análek a prcinu, snad aby sis radši rovnou vzal na pomoc nějakého kamaráda.

Přemlouvat nepotřebuju

LEO TV JEDINÁ ČESKÁ EROTICKÁ TELEVIZE!

SATELIT

www.CSLINK.cz
www.SKYLINK.cz

IP TV

PEVNÁ LINKA

www.O2-TV.cz

Předplatné 1 SMS za 99 Kč včetně DPH ti zajistí 30-ti denní přístup. Cena za přijatou SMS je 99 Kč vč. DPH. Službu technicky zajišťuje Airtoy a.s., infolinka 602777555. Pro zrušení služby pošli SMS ve tvaru STOP LEOTV na číslo 90903.
Pro více informací pošli SMS ve tvaru HELP na číslo 90903. www.platmobilem.cz. Služba je pro starší 18 let.

Máš rád LEO TV? Nemůžeš pravidelně sledovat vysílání? Máme pro tebe řešení!
Dostaneš sestřih toho nejlepšího z každého dne přímo do svého mobilu! Pošli SMS ve tvaru LEOTV na číslo 90903. Dopřej si ještě dnes exkluzivní vzrušující videa a řadu dalších výhod za pouhých Kč 99 měsíčně! Ještě nikdy to nebylo tak jednoduché!

Staň se členem klubu LEO TV a přesvědč se o tom! www.klubleotv.cz

W.LEOTV.CZ - TVOJE KAŽDODENNÍ DÁVKA NEŘESTI

KABELOVKA

Kontaktuj svého TV operátora!

SLOVENSKO

Kontaktuj svojho operátora, či už má LEO TV aj pre teba!

JEŠTĚ DNES U TEBE DOMA!

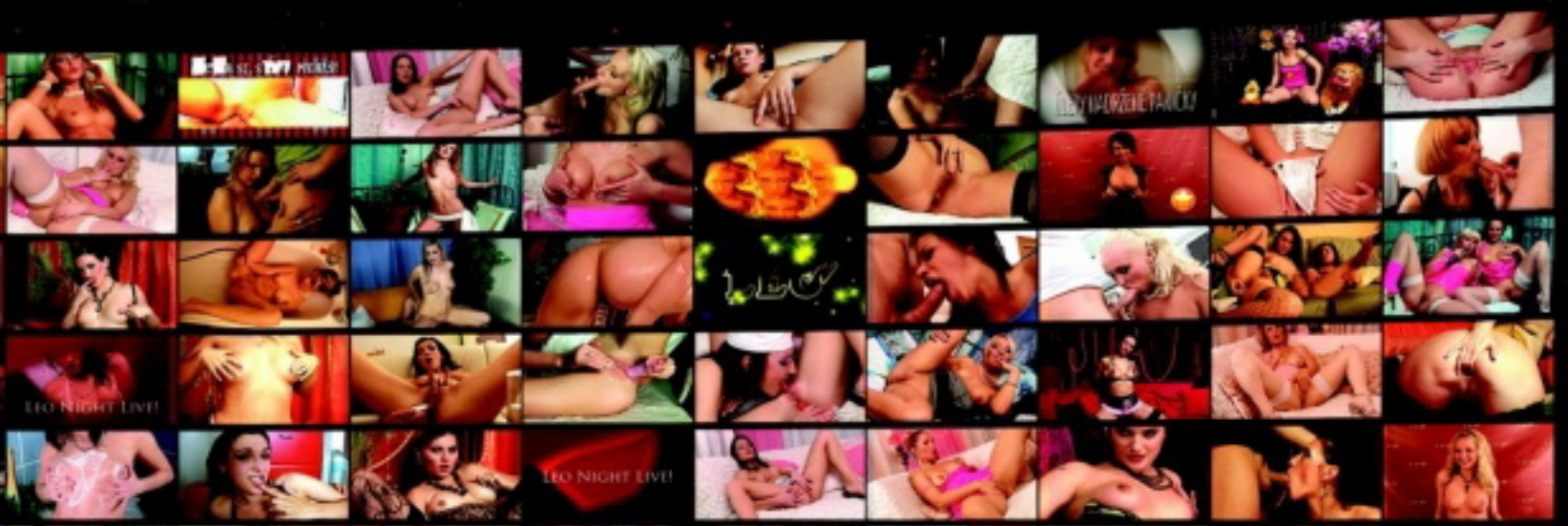

Zopakovala
bych si to

MÁM RÁDA POKUSY
909 70 46 55

NIKOLA

V téhle posteli jsem o to přišla. Byl to super mejdan – a vtipný je, že jsem nebyla sama. Moje nejlepší kamarádka si to tehdy taky dala poprvé! Dokonce jaksi ve stejný místnosti. Zbytek lidí se poztrácel po bytě a my tu zůstali ve čtyřech, už dobře rozjetý. Když mi Jirka sundával triko, všimla jsem si, že lvča tomu svýmu rozepíná kapsáče. A když pak vyndala to jeho neuvěřitelně tlustý péro, rovnou jsem si servala kalhotky a strhla Jirku na sebe. Měla jsem ji totálně mokrou a rozpálenou jako kamna. Vjel tam úplně hladce, vůbec jsem necítila, že mě vlastně odpařuje! Ty jo, už bych si to zopakovala...

DESÍTKY POŘADŮ KAŽDÝ MĚSÍC, PREMIÉRY KAŽDÝ VÍKEND!

PRVNÍ PÉČKO V LESE

Co může čekat mladá holka, která se vydá s chlípným fotografem sama do lesa? Bude muset ukázat prsa? Skončí bez kalhotek? Ne, to je pořád ještě málo! Náš borec každou z nich pořádně ošuká! Pro většinu dívek to je první sex před kamerou! Některé se stydí, některé se možná těší, ale žádná neodolá! **První péčko v lese – pořad, ve kterém k šoustání přemluvíš každou!**

TAKHLE ŠUKÁME MY! 3

Máme tu pro vás nové páry, které si užívají před naší kamerou! Čeká tě opět parádní přehlídka dvojic z Čech i z Moravy. Chceš vidět, jak umí české holky kouřit ptáky a jak nastavují své chtivé kundičky? Zajímá tě, jak je čeští samci projíždějí svými tvrdými kládami? **Vychutnej si v akci dvojice, které můžeš běžně potkat na ulici!**

LEO TAXI 3

Náš erotický taxík se opět vydal na cesty s dalšími řidiči a novými pasažérkami! Na tom, že se za jízdu platí pořádnou šukačkou, se ovšem nic nezměnilo! **Vychutnej si české stopařky, které se nechaly svézt i svést! Nastup s nimi do nemravného auta a užij si pořad LEO taxi 3!**

SBĚRATELÉ LOLITEK 3

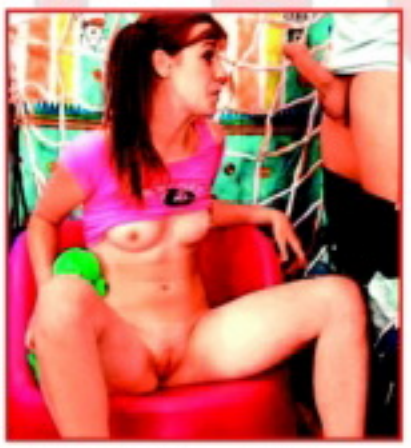

Opět ti přinášíme mladé, nezkušené, ale nadržené české holky! Svlékej je s námi, zkoumej a przni! Zaručujeme ti, že v tomto pořadu každé dívčí kalhotky půjdou dolů! **Sběratelé lolitek 3 – to jsou další vzrušující výpravy za tajemstvím studentských kundiček, které můžeš zažít jedině u nás!**

ŠUKNESS CENTRUM 2

Zveme tě na další nemravná cvičení s českými holkami! Pořádně do těla jim dá borec, který má dva koníčky: fitness a šukání! A podařilo se mu spojit oba dohromady! **Šukness centrum, to je opět místo, kde je hlavním sportem sex! Šukness centrum 2 – pořad, který ti nabídne pouze LEO TV!**

MOJE PRVNÍ PÉČKO 2

Přinášíme ti další várku začátečnic, které si sex před kamerou vyzkoušely poprvé! Podívej se, jaké dívky se tentokrát nechaly přemluvit a překonaly svůj stud! Každá skončila vyšukaná a postříkaná. **Buď znovu u toho, když se jim náš borec dostane mezi nohy! Moje první péčko 2 – exkluzivně pouze na LEO TV!**

RYCHLOVKY NA ZVRHLÉ BENZINCE 2

V nových dílech oblíbeného pořadu tě opět pozveme na jednu hodně zajímavou benzinku! Za pár korun se tam nechá pronajmout sprcha na rychlou šukačku a naši borci toho umí využít! Nějakou tu nadrženou českou holku pro své sperma natural vždycky seženou! **Rychlovky na zvrhlé benzince 2 – pořad, ve kterém holky natankují plnou!**

LETNÍ KŠEFTY NADRŽENÉHO PODVODNÍČKA

Díváš se rád na to, jak se nějakému borci daří přemluvit mladou holku k pořádné mrdačce? Tenhle týpek ví, jak si užít s cizí holkou! Jeho plán se skládá z pěti kroků: najít naivku, oblbnout ji, nechat se vykouřit, ošukat ji a zdrhnout! A plavky, které přitom nabízí, si zase vezme s sebou! **Letní kšefty nadrženého podvodníčka, to je pořad, se kterým si užiješ i ty!**

EXPRESS SEZNAMKA

Jak odpovědět: POŠLI SMS VE TVARU: FAJčíslo(mezera)TEXT A POŠLI NA číslo 909 0355.

PŘÍKLAD: FAJ1001 Ahoj, rad bych se seznámil. Jmenuji se Karel...
A odešli na číslo 909 0355.

Vdaná, se zájmy o hudbu a kulturu. Hledám inteligentního přítele se smyslem pro humor. Napiš sms ve tvaru: FAJ1006 + text a pošli na 909 0355.

25 letá, prý pohledná blondýna,sportovní postavy, z Prachaticka, hledá přítele, který má rád sex. Napiš sms ve tvaru: FAJ1007 + text a pošli na 909 0355.

Jsem Sarlota a bydlím v Praze. Líbí se mi muži v uniformách. Najdu tě zde? Ozvi se. Napiš sms ve tvaru: FAJ1008 + text a pošli na číslo 909 0355.

Ahoj, je mi 19 let a toužím poznat sexuálního přítele pro nezávazný vztah. Napiš sms ve tvaru: FAJ1009 + text a pošli na 909 0355.

Ahojky, já hledám a hledám a pořád tě nemůžu nějak najít. Hledám bohadství v duši. Napiš sms ve tvaru: FAJ1010 + text a pošli na 909 0355.

Provozuje AIRTOY, a.s.; infolinka 602 777 555; 55Kč/sms vč. DPH. reklamace@airtoy.cz; Od 18+. www.platmobilem.cz

MARKÉTA

Co mě dostává do nebe

Od chvíle, co jsem si to jako holka poprvé udělala sama, myslím na všechno, co s šukáním souvisí, vlastně nonstop. Nikdy jsem neřešila, jestli mám nějakou úchylku, protože jestli, tak mám všechny. A fakt si s tím nelámu hlavu, prostě dělám všechno, co mě vzrušuje a uspokojuje. Miluju chlapský ocasy v obou svých dírkách, čím větší, tím lepší. Anál mě rajcuje tak, že do mě v pohodě vklouzne i takový klacek, který by jinou holku bolel v kundičce.

Co mě dostává do nebe

STRČ MI HO TAM!
909 70 45 50

MARKÉTA

Hulení zbožňuju úplně stejně. Když mám před sebou jenom jeden ocas, jeho majitel o něj může mít někdy i strach, jsem totiž hodně náruživá a naplno mě zaměstnají teprve dva – třetí přitom může klidně ojíždět moje prsa. Být pak úplně celá postříkaná semenem a mít ho plnou pusu – to je to, co mě dostává do nebe!

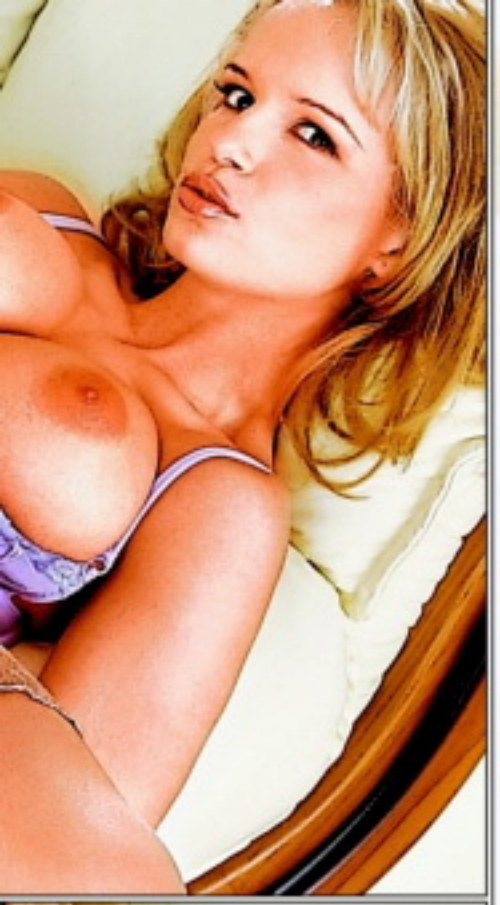

OBĚTÍ SEXY DRAČICE

Ruku na srdce, pánové, kdo z nás po ní aspoň jednou nezatoužil? Po naprosto nevinně, nezkušeně vyhlížející krásce, ze které se v posteli vyklube nepřekonatelná samice? Je to bezpochyby jeden z nejčastějších námětů našich erotických snů. Ale existují i ve skutečnosti? LEO to ví...

Poznáváš svůj sen?

TU A ŽÁDNOU JINOU

Dívka s perfektně vyvinutým tělem, nenápadně oblečená, která se celkem snadno dá pozvat na pár deci, a když jí pak po několika hodinách vtloukání klínů do hlavy konečně stáhnete kalhotky, ukáže svou pravou tvář a zničí vás jako horda mongolských nájezdníků... Určitě jste ji už potkali. Jakmile přestanete věnovat pozornost jenom těm, které svým vzhledem přímo křičí do světa: Jsem sexy, mě musíš chtít!, zjistíte, že je tu i mnohem zajímavější typ. Není nijak vyzývavě oblečená, protože její tělo to nepotřebuje. Nemá na obličeji reklamu na poslední hit dekorativní kosmetiky, protože je mladá, svěží a přirozeně krásná. Stačí zaostřit a zjistíte, že to banální jednobarevné tričko skrývá prsa dokonalých tvarů a famózních rozměrů a džíny pod útlým pasem obepínají skvěle vykroužené boky. Na první pohled vás zřejmě neupoutá ani její výraz, protože se netváří jako nedostupná hollywoodská hvězda, natož jako děvka na lovu. O to víc vás pak zasáhne, když si její půvab uvědomíte a zatoužíte po ní.

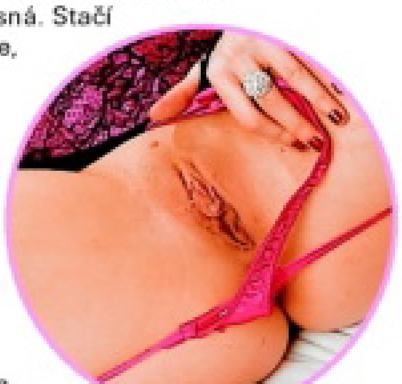

POSEDLOST

Od té chvíle nebudete myslet na nic jiného než jak ji dostat. Nestyďme si to přiznat,

Provozuje AIRTOY, a.s.; infolinka 602 777 555; 50Kč/sms vč. DPH, reklamace@airtoy.cz; Od 18+, www.platmobilem.cz

Hledám samečka, který by dokázal znova a znova uspokojit, na všechny způsoby - brutálně i něžně, dravě i váhavě, nadrženou samičku..... Pošli mi sms ve tvaru: LENKA31 + text a pošli na 909 4450.

sms: LENKA31 na 909 44 50

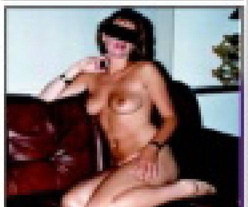

Ahojky! Hledám někoho, kdo mě pořádně ošuká a nebude o tom jen mluvit. Mám to moc moc ráda! Pošli mi sms ve tvaru: IRENA36 + text a pošli na 909 4450. Zkus to semnou a uvidíš!

sms: IRENA36 na 909 44 50

Příklad: MIRKA22 Jmenuji se Lukas a rad bych si s tebou povidal... a pošli na číslo 909 4450

EXPRESS SEZNAMKA

Jak odpovědět: POŠLI SMS VE TVARU: FAJ*číslo*(mezera)TEXT A POŠLI NA číslo 909 0355.

PŘÍKLAD: FAJ1001 Ahoj, rad bych se seznamil. Jmenuji se Karel... A odešli na číslo 909 0355.

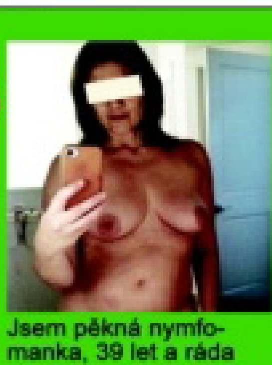

Jsem pěkná nymfomanka, 39 let a ráda zaučím nezkušené chlapce v sexu - jen dopoledne. Napiš sms ve tvaru: FAJ1001 + text na číslo 909 0355.

Hledám pevnou ruku pro mojí pusinku, prcinku a prdelku. Těším se až tě budu kouřit, dokud si to budeš přát. Pošli sms: FAJ1002 + text na 909 0355.

Vyhlašuji výběrové řízení na sympatického, solventního muže, který postrádá intimní chvíle. Pošli sms ve tvaru: FAJ1003 + text na 909 0355. Budu tvoje.

Vdaná pár let a ráda bych uvítala milence. Jsem hodně sama. Je mi 26 let. Pošli sms ve tvaru: FAJ1004 + text a pošli ne 909 0355. Můžu víkendy. Ozvi se!

Provozuje AIRTOY, a.s.; infolinka 602 777 555; 55Kč/sms vč. DPH, reklamace@airtoy.cz; Od 18+, www.platmobilem.cz

trochu to připomíná pubertální zamilovanost. Máte najednou klapky na očích jako kůň, nevnímáte nic než tu krásku, která je tak neodolatelně jiná... a kterou prostě musíte mít. Sebevětší zábrany a nesmělost jsou ty tam a vyrážíte na zteč. Jestli už se na vás podívala, žebříky jsou dávno opřeny o hradby a začínáte šplhat, jestli ne, vrazíte beranidlem přímo na bránu. Kdyby vás někdo nahrával, později byste nevěřil, co z vás v tu chvíli padalo. Ona se samozřejmě usměje a její nejbližší volný večer je váš. Máte telefonní číslo a dost času na vymydlení těla a masáž mozkových závitů. Sedí proti vám v útulné vinárničce, vypadá úplně stejně jako včera, jenom je nějakým záhadným způsobem ještě asi desetkrát přitažlivější. Žasnete, jak svůdné mohou být nenamalované rty, prsa bez push-upky a jak šíleně toužíte, aby ta ruka bez prstýnků a laku na nehty už svírala váš kůl, který každou chvíli začne nadzvedávat stolek. Melete cokoliv, co vám přijde na jazyk, ale jste perfektní, protože ta mocná touha vám dává křídla. A zabírá to. Poprvé se široce usmála a sklopila řasy, poprvé si odskočila, a když si sedala zpátky, nahlédl jste do výstřihu... Při přetahování o účtenku vám přejede prsty po ruce a není co řešit.

SKUTEČNĚ EXISTUJÍ?

Samozřejmě. Chodí kolem vás každý den, stačí se dobře dívat. Pak už jen nepropásnout šanci a malinko si věřit. Tenhle typ holky mívá výrazně vyšší IQ než číslo bot, a tak i případné odmítnutí bude na úrovni. Ta pravá vás ale neodmítne a budete na ni vzpomínat až do důchodu. Jestli se s ní ovšem neoženíte, což vás automaticky napadne po první společné noci. A to je v podstatě jediný riskantní moment, když vám hormony prosáknou do srdce. Zabouchnout se do takové kočky skutečně není problém, protože během dobývání jste si stačil všimnout, že je ke všemu i chytrá. Tady je už každá rada drahá. Zkuste se přitom, když s ní dovádíte, smířit s představou, že je to „jenom" teď a tady a na ničem víc nezáleží. Když vám to nepůjde a budete chtít zas a pořád, nezbývá než vám popřát hodně štěstí...

A TEĎ SE UKAŽ...!

Stačíte jen rozsvítit lampičku, na pečlivě vybrané céčéčko už nedojde. Kalhoty máte pryč, ani nevíte jak, ležíte naznak, voňavou kundu přes nos i pusu jako respirátor a ocas vám saje něco mezi vakuovou pumpou a průmyslovým vysavačem. Nemáte šanci něco předvádět, jste hříčka v rukou živlu. Ta, která ještě před chvílí se zaujetím poslouchala váš rozbor nezávislé kinematografie, si z vás udělala trenažér a – dobyvatel, nedobyvatel – ojíždí vás jako vyjukaného panice. Vystříknete ve chviličce, ona jen polkne, vlepí vám ten nejhlubší francouzák a začne vám ho mrskat dřív, než by mohl začít vadnout. A tak to jde až do rána. Někdy u třetího čísla možná dostanete prostor, taky si trochu užít a aspoň na chvíli získat pocit, že ji šukáte. Už vás asi dvakrát vykouřila a teď zrovna dostala chuť na koníčka. Skáče na vás, že musíte zatínat břicho, abyste jenom bezmocně nehekal, zato konečně stáhla triko a vy se můžete zahryznout do těch božských cecků. Až to na ni přijde, stejně vám zmizí z dosahu, protože orgasmus si tahle divoženka prožívá zkrátka po svém. Popadne se za ně sama a řve tak, že o vašem řádění v tu chvíli ví už celá čtvrť. A když konečně na pár vteřin zvolní tempo a zkusíte převzít režii, připravte se na to, že ve chvíli, kdy ji budete mít pod sebou, těsně před vaší ejakulací bude na vrcholu znova a sevře vás takovým stylem, že budete rád, když vám z něj něco zbude.

ráno naposledy přeblafne a zmizí vám se zbytkem světa v temnotách. Až vás probudí polední slunce, možná si uvědomíte, že jste překonal svůj osobní rekord, byl jste šestkrát, ale moc vám to nepomůže. Kromě promáčené postele, sponky na polštáři a z kůže sedřeného ptáka vám zůstala jen mučivá touha zažít to všechno znovu a nejpozději hned. A tak horečně rychle hledáte ten papírek s jejím číslem, a než ho najdete, musíte si to aspoň dvakrát udělat sám, abyste se nezbláznil.

MÁTE, CO JSTE CHTĚL

Jste už napůl v bezvědomí, kolikrát jste cákal, by z vás nedostala ani KGB, ale ona vás ještě na dobrou noc ve čtyři

Neskutečně
hluboká

909704655
SEX EXPRESS

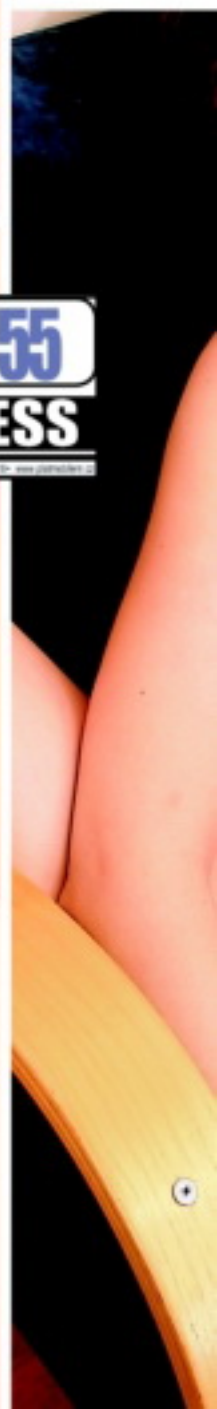

Má fantasticky přitažlivou kundičku – ten typ, co i zblízka v reálu vypadá jako dokonalý silikonový odlitek – je čisfounká, hladká, světlá a úžasně elastická, což vám její majitelka velmi ochotně předvede v rámci předehry vlastní rukou. A kromě všech zmíněných vlastností je její kundička taky neskutečně hluboká a jestli chcete, aby při souloži vyrážela hlasité vzdechy rozkoše, musíte do ní jít absolutně na doraz.

Vyplatí se to, protože umí nádherně křičet a ani náhodou se u toho nekrotí. Muž, který měl to štěstí ji pichat, s vážnou tváří prohlásil, že mu při orgasmu zakřičela do ucha tak, že na něj pár minut neslyšel.

České buchty SEZNAMKA

Soukromá - 100% diskrétní seznamka pro naše čtenáře: Dívky a ženy, které nechtějí nic jiného, než kvalitní sex a vědí, že naši čtenáři jim ho poskytnou!

Jak odpovědět na inzerát?

Pošli vyhlédnuté holce sms ve tvaru: LEO*číslo* a tvůj text na číslo 909 0355.

VZOR: LEO33 Ahoj, jsem Honza a hledám milenku, ... a pošli na 909 0355

♥Zrala a zkusena zena v nejlepsich letech, nabizi sve sexualni dovednosti a vasnive telo. Kamila 45 let. LEO1087

♥Adriana 23 let prijemneho vzhledu, hleda zkuseneho muze na krasny a kvalitni sex. LEO1088

♥Zuzka 38 let hleda stihleho milovnika analniho sexu. jsem ochotna vyzkouset cokoliv. LEO1089

ODPOVĚĎ: napiš: LEO*číslo* a odpověď a pošli na 909 0355 (VZOR: LEO33 a pošlel na 909 0355)

♥Ahoj jmenuji se Radka, je mi 27 let. Hledam kamarada do nepohody, ktery se se mnou bude milovat a nebude si na me delat narok, mam rada volnost. LEO1090

♥Jmenuji se Marie, je mi 50 let a jsem desne nadrzena, sex miluju a potrebuji se poradne odvazat, najde se narozivy pan, ktery zkrotí me choutky? LEO1083

♥Jsem zena v nejlepsich letech a ma mi rada sex, doma se mi nedostava a chci najit vasnivehi milence, ktery me uspokoji. LEO1091

♥Jitka 24let hnede vlasy a oci. Mam rada klasiku, ale rada se naucim i jine odaznejsi sexualni praktiky, chces byt muj ucitel? LEO1092

♥Miluj sex a jsem sama, najdu vasnivého hrebecka , ktery ukoji me touhy? Je mi 32 let. LEO1093

♥Hleda se hodny a vasnivy kluk na obcasne schuzky za ucelem sexu je ti kolem 20-30 let? Napis mi domluvime se. LEO1094

♥Lucka, 30 let trochu vyssi/stredni a nadrzena zena. Jsem docela atraktivni a vasniva divoska, mam to rada treba i do zadecku.. LEO1095

♥Helena 41 let, hledam muze na nezavazny intimni vztah plny orgasmu. Take ti chybi sex a mas rad nezne, ale i zaroven divoke milovani? LEO1084

♥Rada bych tu nasla pekneho muze k sexualnim hrackam s erotickymi hrackami. Mam stihlou postavu, svetle vlasy a modre oci a ty? LEO1096

♥Andrea 27, atraktivni pinostihla a naruziva blondynka /167/69, hleda vemeho muze na vazny vztah plny vasnivého sexu. LEO1097

♥Gabina 32 roku hleda pohledneho stihleho muze ve svem veku. Mam rada sex a nebojim se poradne odvazat. LEO1098

♥Krena 37 let, vdana ale chybi mi laska a vasnive milovani, nechci se rozvadet jen si chci uzit nezny sex. LEO1099

♥Rita s macatou prdelkou a poradnym poprsim s velkou chuti se milovat. Poplacej me po mem zadecku a udelam ti co ti na ocich uvidim. LEO1100

♥Mas rad oralni sex? Tak napis dlouhovlase vasnive Anete s velkou pusou a mistnym jazykem, je mi 27 let a tobe? LEO1101

♥Veronika, vdana 32 let, s manzelem uz nespim, ale rozvadet se nehodlam, hledam jen telesne potesení v nezavaznem mileneckem vztahu. LEO1085

♥Hledam tady muze nad 40 let, ktery ma vydrz a rad se miluje i nekolikrat za sebou. Sasa 41 let. LEO1102

♥Vanda 31 let, sexualne neuspokojena ac vdana ale doma zanedbavana, hledam sexuchtiveho muze na diskretni erotické schuzky. LEO1103

♥Ahoj jsem Nela, hledam sympataka a vasnivého muze, ktery ma chut se milovat se svobodnou nevybourenou divkou. LEO1086

♥Jmenuji se Darina, je mi 48 let, jsem cernovlaska s vyholenou kundickou, mam rada prirodni muze s velsi vybavou, ozvi se mi. LEO1104

♥Svobodna Elena 33 let, hleda pekneho a vzrusujiciho muze ktery ma rad sex s erotickymi pomuckami. LEO1105

♥Chces prozit nevsedni sex s sikovnou holickou 19 let, napis mi hledam mazika do pelisku. LEO1106

♥Je mi 20 let, jsem mladice prijemneho vzhledu. Tesim se na krasne chvilky ve dvou a uzasny sex s tebou, napis mi. LEO1107

ODPOVĚĎ: napiš: LEO*číslo* a odpověď a pošli na 909 0355 (VZOR: LEO33 a pošlel na 909 0355)

♥Jaruska 37 let mas rad sex na ruznych nevsednich mistech? Moje kundicka je cela zhava. LEO1108

♥Jsem dominantni zena 32 let, mam doma kozeny oblecek a pouta, hezky si te pripoutam a udelam ti ten nejkrasnejsi orgasmus. LEO1109

♥Jsem Eva je mi 31 let, mam moc rada sex na vsechny zpusoby. Hledam muze na dlouhe splynuti. LEO1110

Airtoy, a.s., infolinka: 602 777 555; reklamace@airtoy.cz; 899/0985 vč. DPH. Od 18 let. www.platmobilem.cz

MIXED WRESTLING & EROTICKÉ SLUŽBY

výjimečný privátní **DUM VŠESTRANNÝCH SLUŽEB FANTAZIE**

nabízí jednotlivcům, párům i skupinám

VŠECHNY DRUHY EROTICKÝCH SLUŽEB
EROTICKÉ A SPORTOVNÍ ZÁPASENÍ
MASÁŽE A HRÁTKY V OLEJI
SM STUDIO
HODINOVÝ AZYL

MORAVA / OLOMOUC
NONSTOP

"Nic není nemožné"

Nabídka, podrobnosti a kontakt:

tel. č. **728 779 068**
www.fantazieolomouc.webnode.cz
www.sexzapas.estranky.cz

HLEDÁME ZÁJEMKYNĚ O SPOLUPRÁCI SLEČNY, STUDENTKY, MATKY, ZAČÁTEČNICE... Volejte **608 458 338**

KVALITNÍ PORNO ZA SUPER CENU!

VZRUŠUJÍCÍ AKCE • DIVOKÉ ORGASMY • ABSOLUTNÍ USPOKOJENÍ

Hledám muže, který má nedostatek milování a dostatek fin. prostředků. Trvalý vztah vítán. Já vdaná, 29,172, štíhlá, bez zázemí. Pošli mi sms ve tvaru: MIRKA18 + text a pošli na 909 4450.

sms: MIRKA18 na 909 44 50

Jsem 36 letá, hledám nadrženého muže do 50 let, pro milování s fantazií. Jsem neustále nadržená s věčnou chutí na sexuální hrátky. Pošli mi sms ve tvaru: KARINA42 + něco o sobě a pošli na 909 4450.

sms: KARINA42 na 909 44 50

Jsem štíhlá a pihatá holka, která je pořád v pohybu. Pokud jsi také akční a nerad sedíš doma u telky, hledám právě tebe. Napiš sms ve tvaru: KLARCI28 + text na 909 4450.

sms: KLARCI28 na 909 44 50

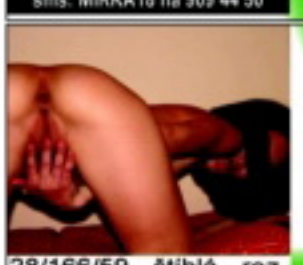

28/166/59, štíhlá, rozvedená, hledá pohodového, pohledného, finančně zajištěného muže s vyřešenou minulostí. Napiš sms ve tvaru: MISA28 + text na číslo 909 4450.

sms: MISA28 na 909 44 50

Mladá a sympatická bruneta s miminem hledá vhodného tatínka a taky partnera. Je mi 24 let. Pokud máš zájem napiš sms ve tvaru: LENKA26 na číslo 909 4450.

sms: LENKA26 na 909 44 50

Mám ráda anál, orál a střídání poloh, pokud jsi ve věku do 40 let, jsi štíhlý sportovní typ tak tě ráda poznám, větší M výhodou. Pošli sms ve tvaru: HELENA14 na číslo 909 4450.

sms: HELENA14 na 909 44 50

Provozuje AIRTOY, a.s.; infolinka 602 777 555; 50Kč/sms vč. DPH; reklamace@airtoy.cz; Od 18+. www.platmobilem.cz

Příklad: MIRKA22 Jmenuji se Lukas a rad bych si s tebou povidal... a pošli na číslo 909 4450

Moje kundička i prdelka je celá nedočkavá na tvého velikána. Potřebuju pichat jako o závod. Pošli mi SMS ve tvaru **LEO JANA** tvůj text na č. **909 55 30.** Volej na **909 55 66 66** kód **45.**

Vzrušuje mě lehčí perverzní sex, nebráním se svazování a lechtání. Jestli to máš taky rád, ozvi se. Pošli mi SMS ve tvaru **LEO DARINA** + něco o sobě na č. **909 55 30.** Nebo zavolej na telefon **909 55 66 66** kód **21.**

Svobodná, mladá žena, hledá muže nebo pár k sexuálním radovánkám. Pošli mi SMS ve tvaru **LEO VANDA** + tvůj text na číslo **909 55 30.** Nebo zavolej na číslo **909 55 66 66** kód **74.**

Zvýšený tarif - 30 Kč/SMS, 55 Kč/min. vč. DPH. Technicky zajišťuje Topic Press s.r.o., info@topicpress.cz, www.topicpress.cz, www.platmobilem.cz. Pro starší 18 let. Ilustrační foto.

27/172/63 hledá hodného kocourka, co by mě rozmazloval, hladil, lízal, miloval se se mnou ve všech různých polohách a na různých místech. Napiš mi SMS ve tvaru **LEO BEATA** + tvůj text na **909 55 30.** Volej: **909 55 66 66** kód **88.**

Jsem snadno vzrušitelná a rychle se udělám. Jinak jsem docela normální holka. SMS: **LEO NATALKA** tvůj text na č. 909 55 30. Volej na **909 55 66 66** kód **6.**

Vzrušuje tě, když tě žena svádí, potom ti svaže ruce a zakryje oči, pak ti ho dlouze kouří a nakonec tě pomiluje? Tak se ozvi. Pošli mi SMS ve tvaru **LEO MARKETA** něco o sobě na č. **909 55 30.** Nebo zavolej na tel. **909 55 66 66** kód **8.**

Zvýšený tarif - 30 Kč/SMS, 55 Kč/min. vč. DPH. Technicky zajišťuje Topic Press s.r.o., info@topicpress.cz, www.topicpress.cz, www.platmobilem.cz. Pro starší 18 let. Ilustrační foto.

IVETA

Hezky tvrdě píchat

Můžeš klidně říct, že jsem kurvička, nevadí mi to. Ano, beru si za sex peníze, ale nejsem obyčejná šlapka ani nedělám někde v bordelu. Mě vzrušuje, když mi chlap za šoustání dá peníze a já mu pak skoro ve všem musím vyhovět. Ale ne že by se mnou zase mohl zacházet jako s pouliční děvkou! Vybírám si muže na úrovni. Většinou mě oslovují sami, když si někam zajdu, a když je to sympaťák, pozve mě na drink a pak to směřuje k sexu, řeknu na rovinu, že to nebude zadarmo.

909704550
Uděláme se SPOLU

Vyjasníme si předem podmínky a jdeme na to. Už když mi ty peníze dává, bývám pěkně mokrá a rovnou ho začnu obšťastňovat pusou... Skoro každý mě pak začne hezky tvrdě píchat a říká mi přitom natvrdo, že jsem zkažená kurvička a podobně. A to se mi líbí. Jsem. Miluju peníze a šukání. Ty ne?

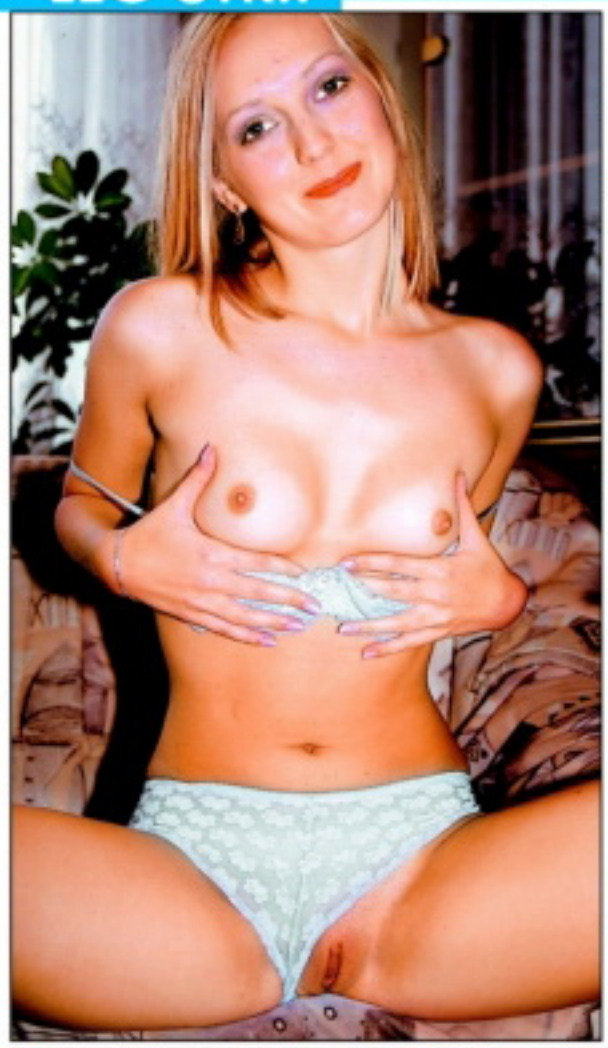

Svlékání mě hodně baví a mám ráda svoje tělíčko, takže mi nedělá problém si to udělat každý večer.

AMATÉRKA K NAKOUSNUTÍ

VĚK: 19 LET ● PRACUJE: zatím na brigádách ● MÍRY: 87–56–87 ● KDE TO MÁ NEJRADŠI: ve velké, měkké posteli ● PRVNÍ ŠUKÁNÍ: v osmnácti se čtyřicátníkem ● OBLÍBENÁ POLOHA: ta na sedmé fotce

Tahle vysoká, dokonale štíhlá lolitka nás dostala na první pohled ještě oblečená. Oko profíka prostě pozná, co může čekat, a fotograf se přiznal, že by s ní klidně absolvoval orgasmus, i kdyby se nesvlékla. Když to udělala, bylo na něm vidět, že k tomu nemá daleko. Naštěstí se ovládl a tu hříšně svůdnou nymfičku nafotil, takže se jejím půvabem můžete nechat sejmout i vy.

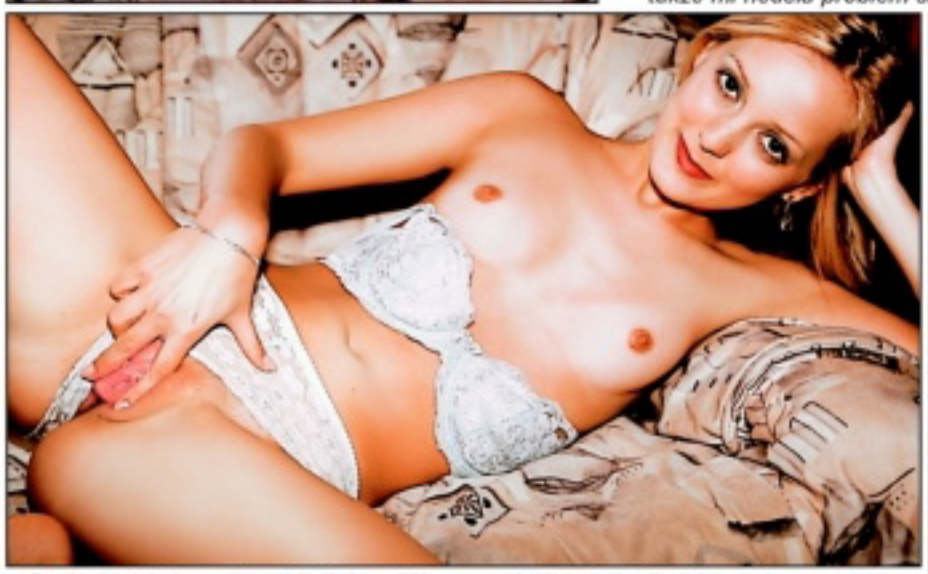

Stačí si párkrát prsty pohladit kundičku a za chvíli je krásně vlhká. Ani se neptejte, od kdy si takhle hraju sama se sebou. Už sedm let ;-)

MÁM RÁDA SVOJE TĚLÍČKO

Bylo na ní vidět, že se mockrát ještě před chlapem nesvlékala a tím víc nás rajcovalo, že to dělá v plném světle reflektorů.

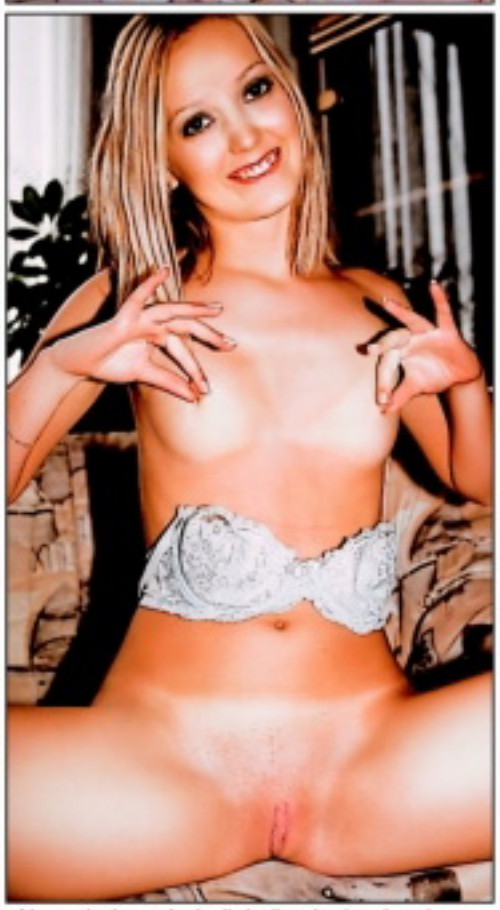

Nenechala se bohužel přemluvit, aby si svou krásnou růžovou prcinu před námi vyhonila.

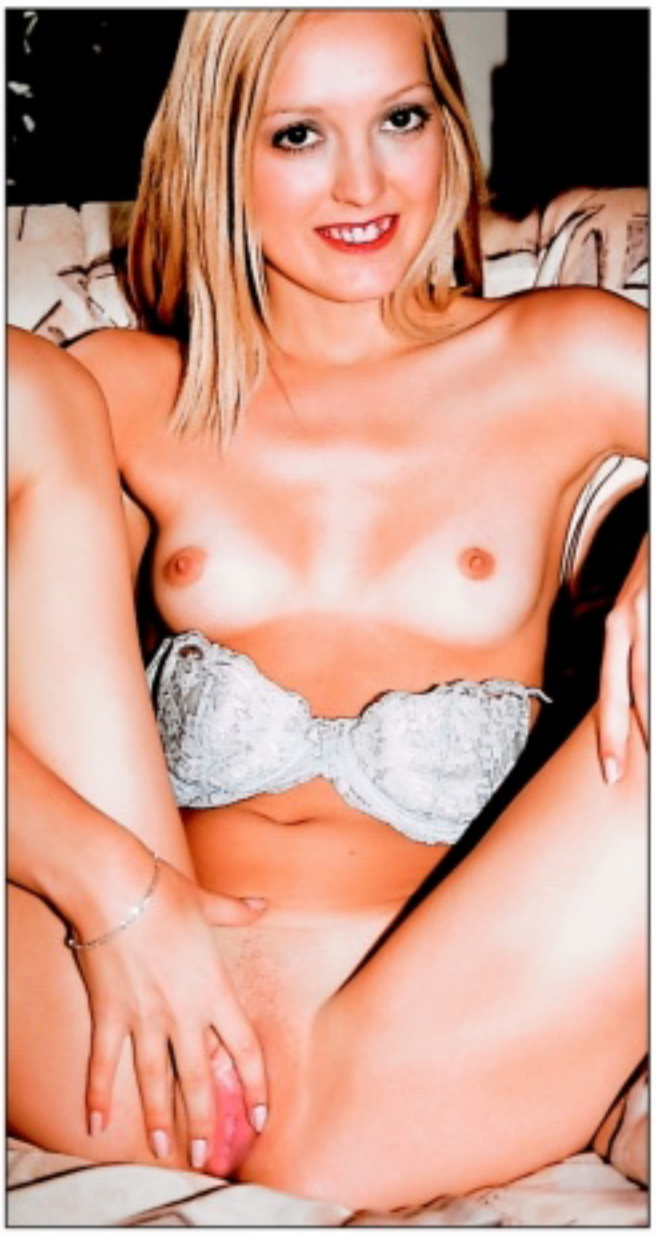

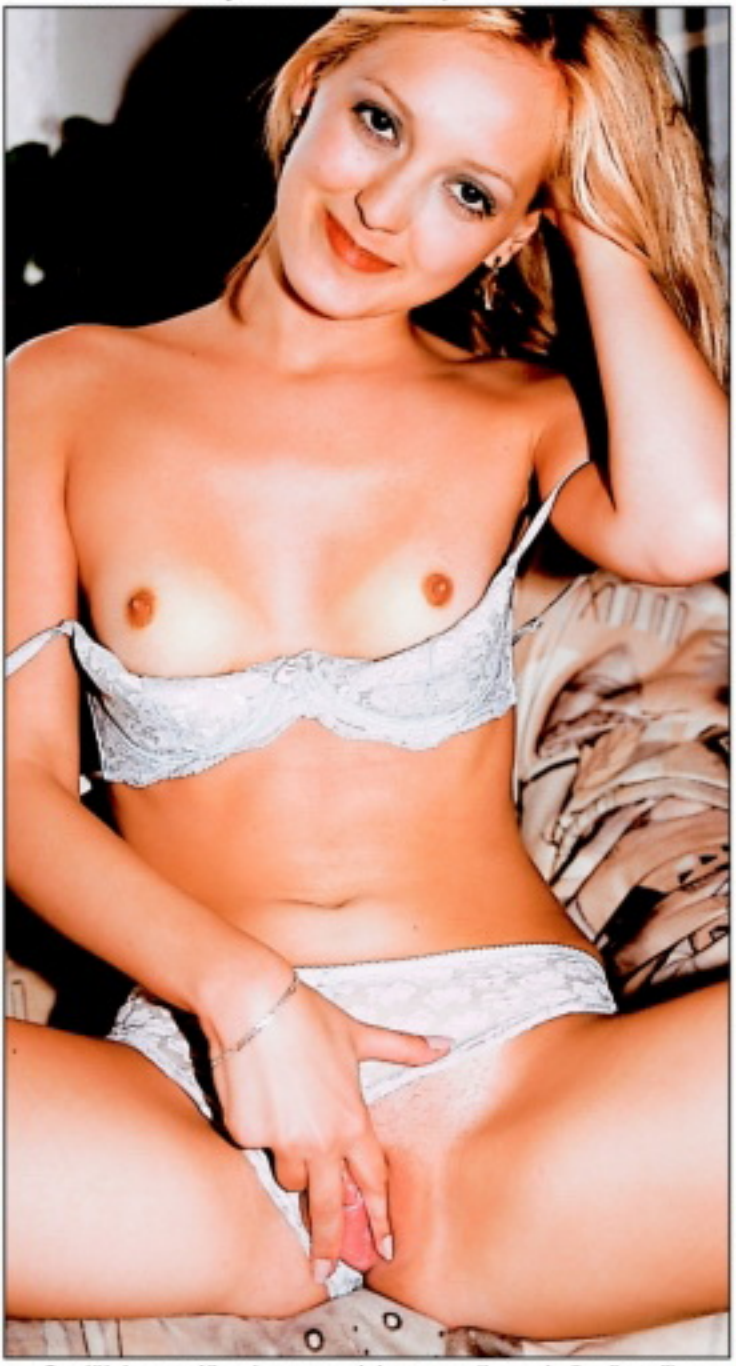

Co dělala na náš pokyn, vypadalo roztomile nezkušeně a přitom maximálně vzrušivě. Podle stojících cecíků zjevně i pro ni...

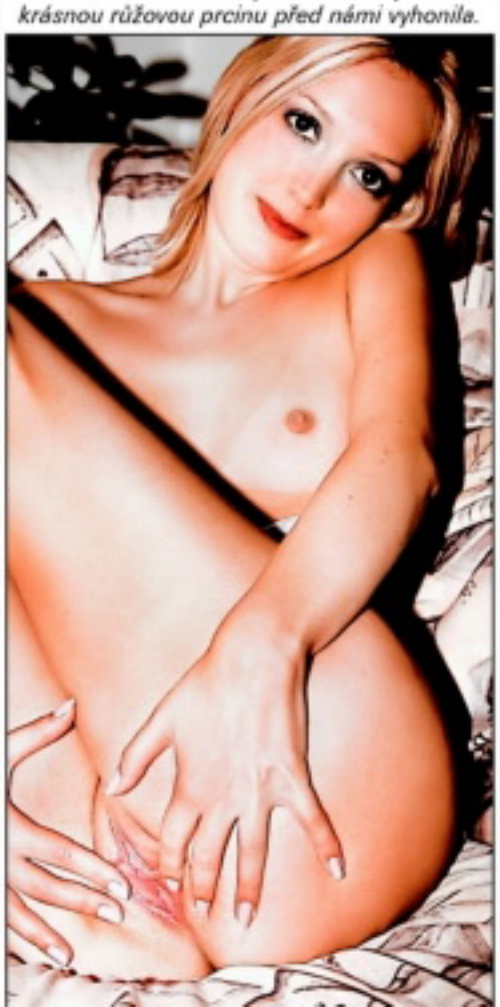

PRAVDY A LŽI O HOLENÍ KUNDIČEK

Trendy kundička je dnes jednoznačně hladce oholená, maximálně ji zdobí drobný vyholený obrazec, proužek nebo véčko. Přesto ještě stále existují vyznavači přírodního porostu, které blaží šátrání v houštinách a lovení chloupků z mezizubních prostorů po skončení orálního sexu. Nechceme nikomu nic diktovat, ale...

LOVÍTE RÁDI CHLUPY ZE ZUBŮ?

Každý má své argumenty. Milovníci ochlupení vyznávají přirozenost a pochvalují si, že porost kundičky výtečně zachycuje vůni jejího vzrušení. Budou vám také tvrdit, že k dospělé ženě chloupky na ohanbí prostě patří a holá broskvička na ně působí trochu perverzně.

Z druhé strany barikády se nejspíš ozvou posměšné hlasy, že když chlap umí ženskou pořádně vzrušit, vůně je dost a dost i bez chloupků a že je to možná trochu perverzní? No a co? Proč ne! A velmi pravděpodobně ještě přidají vlastní zkušeností podepřený argument, že samotný akt holení prciny je zkrátka super činnost a navíc perfektní předehra k divoké lízačce a šoustačce. A když jsme u té lízačky, vyznavačům holátek budou spíš připadat perverzní chlupy v puse. Samozřejmě záleží na řadě faktorů, stáří a vzhledu konkrétní kundičky, stejně jako na kvalitě, množství a barvě porostu. Světlý chomáček jemných chloupků nad osmnáctiletou škvírkou jistě neznechutí ani toho, kdo zbožňuje totálně hladké pičky, na druhé straně černá houština, deroucí se z kalhotek, už opravdu patří spíš do oblasti odpudivého fetiše.

Už je k sežrání?

HOUŠTINA JE PRO FETIŠISTY!

Už letmý pohled do libovolného pornočasopisu nebo na stejně zaměřený film vám bezpečně napoví, kudy se vzhled moderní broskvičky ubírá. Zástupy mileneckých párů si užívají radostnou předehru při mydlení, holení a následném lízání čerstvě vyholené dírky, byznys se speciálními dámskými holicími strojky a dalšími potřebami jen kvete, na internetu lze najít nekonečné množství stoprocentních tipů, jak a čím zbavit broskvičku porostu, a různá „kundí kadeřnictví" vesele prosperují. K mání jsou dokonce i kouzelné roztoky, které po určité době zaručeně zbaví šuplík na ptáky vaší milenky porostu jednou provždy čili opak zázračných vodiček proti plešatění. Dozvíte se, že můžete milovanou frndu oholit pomocí depilačního vosku, cukerného roztoku, laseru, elektrolýzy... Zkrátka, na čem se dá vydělat, na tom se vydělává. Pro nás, zapřisáhlé milovníky holých kundiček, ale zůstává hitem číslo jedna holení, ať už s naší asistencí, nebo bez. Hlavně že skulinka vypadá přesně tak, jak nám vyhovuje.

Ostří může rajcovat.

PRAVDY, LŽI A ARGUMENTY

1. LEŽ: **Po oholení narostou silnější chloupky, bude jich víc a kundička se bude muset holit čím dál tím častěji.**

PRAVDA: **Tohle může zbaštit jenom jinoch, který se ještě sám nezačal holit. Podle této pověry by mužům, kteří se pravidelně holí od patnácti let, musel kolem třicítky rašit denně na tváři kompletní plnovous. Chlupů stejně jako vousů naroste jenom tolik, kolik je dáno přirozenou dispozicí, čili počtem cibulek v kůži, holení na jejich hustotu nemá absolutně žádný vliv.**

2. LEŽ: **Oholená kundička je více cítit potem, který by normálně chloupky zadržely.**

PRAVDA: **Hloupost. Nepříjemný zápach vzniká rozkladem potu, který reaguje s pokožkou. Chloupky navíc zadržují vlhkost, která ho ještě zesiluje. Jediný způsob, jak mu zabránit, je pravidelné mytí a používání deodorantů bez ohledu na to, jestli je pička oholená, nebo ne. A že se holá myje snáz, je snad jasné.**

ARGUMENT HOUŠTINÁŘE: Když začnou na oholené kundičce chloupky dorůstat, vzniká regulérní strniště, které nepříjemně škrábe.

ODPOVĚĎ BROSKVIČKÁŘE: Ano, to je fakt. Záleží na vrozené tvrdosti chloupků, jedno- až dvoudenní strniště na kundičce může ještě rajcovat, potom je třeba holení zopakovat. No a?

ARGUMENT HOUŠTINÁŘE: Při pravidelném sexování se žena musí holit třeba každý týden.

ODPOVĚĎ BROSKVIČKÁŘE: Společné holení její kundičky je naprosto dokonalá předehra!

A stačilo, mladá...

flirtrande.cz pornoraj.cz freesexvidea.cz chciholku.cz

909704550
Orálek!

Mám chuť na holku

MÍŠA

VĚK: 20 let • MÍRY: 86–58–89 • ZAMĚSTNÁNÍ: zdravotní sestra • PRVNÍ SEX: v šestnácti s trenérem • KOLIK MĚLA CHLAPŮ: šest • OBLÍBENÁ POMŮCKA: vlastní ruce • OBLÍBENÁ POLOHA: zezadu • TAJNÝ SEN: pomilovat se s (prsatou) holkou

NEJSNAZŠÍ CESTA K PORNU V MOBILU

KAŽDÉ VIDEO, KTERÉ SI V MOBILU PROHLÉDNEŠ, JE NA VĚKY TVOJE!

KLIPY, KTERÉ TĚ STOPROCENTNĚ DOSTANOU

Máš v mobilu připojení na internet, ale marně hledáš pornoklipy a obsah optimalizovaný pro mobil? Marně hledání! Žádné zastaralé technologie typu wap, ale plnohodnotný mobilní internet! Můžeš si vybrat ze šesti pornostanic s pravidelně doplňovanými klipy, které tě stoprocentně dostanou!

KLASIKA k.xmo.cz

CASTING p.xmo.cz

LOLITKY l.xmo.cz

TROJKY t.xmo.cz

AMATÉŘI a.xmo.cz

MATURE m.xmo.cz

VÍCE INFO NALEZNETE NA WWW.PORNOVMOBILU.CZ

1) Nejprve si ověř u svého mobilního operátora, zda máš aktivovaný přístup na internet – pokud ne, požádej o aktivaci. 2) Většina telefonů má vestavěný síťový prohlížeč, který lze zpravidla spustit z hlavního menu. 3) Do políčka pro netovou adresu napiš odkaz na stránku, např. k.xmo.cz (před adresu nemusíš psát http://). 4) Klikni na tlačítko Hledej a můžeš surfovat! 5) Aby nemusel podruhé psát celou adresu, ulož si ji do záložek.

Všechna videa se před prvním přehráním hrubě ořízne v paměti tvého mobilu a zůstanou ti, dokud je nesmažeš! Můžeš si je pak pouze libovolně přehrávat, ale nelze je nikomu dál přeposílat ani internetově znovu připojovat k internetu! **Pouze pro osoby nad 18 let.**

Masáže Fever

...a zvyknete si na rozkoš

EXKLUZIVNÍ EROTICKÉ MASÁŽE

SVĚT PRVOTŘÍDNÍCH MASÁŽÍ
OÁZA KLIDU A UVOLNĚNÍ
EROTICKÉ, SPORTOVNÍ A TANTRICKÉ MASÁŽE
PRO MUŽE, ŽENY I PÁRY
KRÁSNÉ A VYŠKOLENÉ MASÉRKY
ATRAKTIVNÍ A ŠIKOVNÝ MASÉR
ZVÝHODNĚNÁ NABÍDKA O VÍKENDECH
V PŘÍPADĚ ZÁJMU, PŘIJEDEME ZA VÁMI

www.masaze-fever.cz
777 496 004
PRAHA

Erotika je hřích, pokud jste na ni sami

SOUSEDKA SAMA DOMA

NIC NEBĚHAJ!

ZAVOLEJ NA:
909 70 46 55

FETISH MÁM CO CHCEŠ...

LIVE

PŘESVĚDČ SE NA:
909 70 45 50

AIRTOY, a.s., P.O. BOX 834, Praha 1, 115 55; 70KČ/MIN vč. DPH. Od 18 let. www.platmobilem.cz

BEZ OMEZENÍ

909 70 46 55

POŘÁDNĚ MI TO NANDEJ!

HARDCORE

VYNDEJ SI NO A POSLOUCHEJ

MASTURBACE KUNDIČEK

VOLEJ
909 70 45 50

AIRTOY, a.s., P.O. BOX 834, Praha 1, 115 55; 70KČ/MIN vč. DPH. Od 18 let. www.platmobilem.cz

PŘIJĎ SI HO K NÁM VYHONIT!

PORNOKABINY

VŠE, CO SI JEN DOKÁŽETE PŘEDSTAVIT.
Součástí PORNOKABIN je i prodejna erotického zboží.

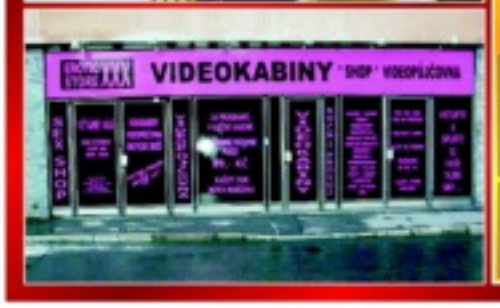

ADRESY PRODEJEN + otevírací doby: ▼▼▼

EROTIC STORE XXX

PRAHA 1, Hybernská 38
Po-Pá 9.00-06.00 hod.
So-Ne 12.00-06.00 hod.
Tel.: 224 219 882
NOČNÍ PROVOZ!

BRNO, Platní 27
Po-Pá 9.00-21.00 hod.
So-Ne 11.00-21.00 hod.
Tel.: 543 254 094

OSTRAVA, Velká 2984/23 (vchod z Pivovarské ulice)
Po-Čt: 10.00-24.00
Pá: 10.00-02.00
So: 12.00-02.00
Ne: 12.00-24.00
Tel.: 596 112 634
NOČNÍ PROVOZ!

www.imar.cz

Celá ČR: 26/166/59, prý hezká, ale sama, hledá přítele od 25 do 35 let k hezkému sexu u mě doma, případně přijedu. Napiš mi sms ve tvaru: **ALENA18** + něco o sobě a pošli na **909 4450**. Odpovím všem a ráda, jsem nadržená.

sms: ALENA18 na 909 4450

Celá ČR: Mirka 33/172/61, pěkná, štíhlá. Přijedu za tím, kdo mi to pořádně udělá. 100% zdraví podmínkou. Napiš mi sms ve tvaru: **MIRKA33** + tvůj text a pošli na **909 4450**. Jsem delší dobu sama a tak trochu nadržená.

sms: MIRKA33 na 909 4450

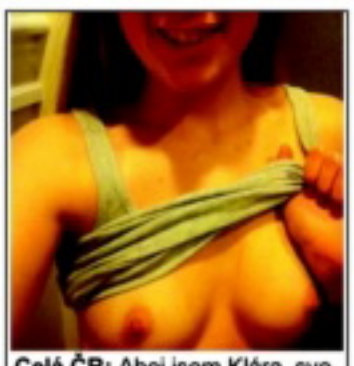

Celá ČR: Ahoj jsem Klára, svobodná samice s vl. bytem. Jestli se chceš sejít, nebo jestli chceš vidět jak si to dělám napiš: **KLARKA22** + tvůj text a pošli na **909 4450**. Odpovím obratem. Moc se těším.

sms: KLARKA22 na 909 4450

Celá ČR: Ahoj! Tady nadržená samička z Brna. Jezdím na služební cesty a hledám rozptýlení. O, A, klasika. Napiš mi sms ve tvaru: **ANITA35** + připiš odkud jsi a kolik ti je a pošli na **909 4450**. Budu se na Tebe těšit.

sms: ANITA35 na 909 0350

Celá ČR: Ahojky, jsem žena v nejlepších letech a hledám muže pouze na sex. Neměla jsem to už velmi dlouho. Napiš mi sms ve tvaru: **MARTA44** a něco o sobě a pošli na **909 4450**. Pokud máš zájem ozvi se.

sms: MARTA44 na 909 4450

LARISA

Prý ji mám těsnou

Dělá mi dobře, když mě chlap ukecává, říká mi, jak jsem krásná, a určitě nesmí vynechat dlouhou, pečlivou předehru. Pamatuju si, jak mě dostalo, když jeden z mých milenců přišel s kytkou frézií a jejich květy mě hladil a šimral po celém těle. Fantasticky jsem se tehdy vzrušila, a kdyby mi tu kytku nechal v kundičce, určitě by jen tak nezvadla, jak jsem byla mokrá... Maximálně mi vyhovuje sex v přírodě. Chci u toho být vždycky úplně nahá a je mi jedno, že nás třeba někdo uvidí.

909704550
MASTURBACE ŽIVĚ!
LARISA

Při vlastním šoustání už chlap moc něžný být nemusí. Líbí se mi, když si mě sbalí pod sebe a tvrdě a rychle mě píchá, když moje tělo vibruje pod jeho silnými přírazy. Prý ji mám hodně těsnou, a to chlapy ještě víc rajcuje. Já to neumím posoudit, ale jestli chceš, přesvědč se sám...

LEO

Chtěla bys
něco většího,
máš?
Marketa

MONIKA

Líbí se ti, když se ti takhle předvádím? I mně to dělá dobře, na to vem jed. Jsem úplně posedlá nahotou a ze všeho nejvíc mě vzrušuje, před někým se svléknout. Už v pubertě jsem se prakticky nedokázala udělat jinak než úplně nahá a před zrcadlem, a od patnácti chodím na nudapláže.

Sexuju zásadně při světle a chci, aby se na mě chlap přitom pořád díval. Budeš to se mnou mít jednoduché, protože místo předehry mi většinou stačí se svléknout, pak pár minut šukání a jsem hotová... Ale vypadá to, že budeš dřív ty, kocourku, vid? OK, trochu jsem ti lhala, ale to nevadí – tak pojď a ukaž mi, jak stříkáš!!!

909 70 45 50
Volej hned, čekáme

Ukaž, jak stříkáš

VZOR: LEO33 Ahoj, jsem Honza a hledám milenku.... a pošli na 909 0355.

♥Anicka 23 let v sexu jsem toho jeste moc nezazila a doufam ze najdu zkuseneho a vemeho milence, ktery mi se vsim pomuze, jsem hodne ucenliva a nadrzena. LEO1115

♥Jsem svobodna a osamela zena 31 let. Mam rada sex ale nevim kde najit toho praveho, doufam ze te najdu prave tady. LEO1116

ODPOVĚĎ: napiš: LEOčíslo a odpověď a pošli na 909 0355 (VZOR: LEO33 a pošlete na 909 0355)

♥Hledam sexuchtiveho muze nad 30 let, ktery touzi stejne jako ja vydat se za hranice perverzniho sexu. Tereza 32 let. LEO1117

♥Mam rada lechtivejsi filmy a rada to pak zkousim v praxi, nechces se ke mne pridat? Zlatuse 35 let. LEO1111

♥Hledam slusneho a vemeho muze, ktery touzi po romanticke a usmevave zene. Chci vaznou znamost se vsim co k vztahu patri, chci se s tebou krasne milovat. LEO1118

♥Jsem nazhavena a mam rada dominantni praktiky. Chces si opravdu uzit poradny odvazny sex, tak napis, nebudes litovat. Anna 23 let. LEO1119

♥Hledam romanticeho muze na nezny sex. Jmenuji se Petra a je mi 38 let, doufam, ze te najdu! LEO1120

♥Jsem celkem pohledna a roztomila holcina a mam hladkou a vlhkou muslicku, pripravenou pro poradne tvrdy penis, chces se presvedcit? LEO1121

♥Ozbeta 41 let jsem udrzovana bruneta mam modre oci a velkou chut na vasnive milovani s tebou, nenech me cekat. LEO1122

♥Kamca 23 let, s vasnivou muslickou a sikovnym jazyckem, hledam kluka, ktery se neboji odvaznejsich kousku. LEO1112

♥Ahoj, jsem Lucie 26 let, chces si uzit divoky a nezavazny sex? Tak nevahej a ozvi se mi a ja ti reknu co umim. LEO1123

♥Janka 38 let, touzim vyzkouset analni sex, jsi zkuseny a nezny? Naucis me jiny nez klasicky zpusob milovani? LEO1124

♥Starsi a zkusena zena s velkou chuti na oralni hratky, touzim ochutnat chut tveho sperma. Katka 41 let, napis mi. LEO1125

♥Rozverna holka 22 let, svobodna narozena, sexualne vykonna, hleda kluka na pekny sex, ozvi se nebudes litovat. LEO1126

♥Rozvedena Sona 31 let, mam rada tvrdsi hluboky sex nejlepe ze zadu a poradne prirazeni, hleda sexualniho dabla. Jsem nadrzena, potrebuji te! LEO1127

♥Denisa 26 let, nemam staleho partnera a chybi mi sex, nechces se nezavazne pomilovat? LEO1128

♥Cerstve rozvedena a sexualne zanedbavana divka 29 let hleda hodneho a vemeho muze, ktery se dokaze v posteli poradne rozvasnit, mam rada polohu 69 a oralni sex celkove. LEO1113

♥Hledam sikovneho a vykonneho sexualniho odbornika, ktery mi ukaze jak vypada ten pravy orgasmus. Lenka 19 let. LEO1129

♥Ivana 34 let, stihla divka, financne zajistena, hleda nezavazneho milence a hodneho kamarada, ktery si se mnou bude uzivat krasne chvile pri sexu. LEO1130

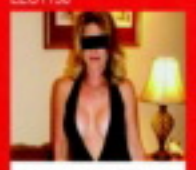

♥Jsem zena stredniho veku s velkou chuti na sex, chci si ho vykourit a take touzim po hlubokem splynuti, nenech me cekat jsem vasniva a nazhavena. LEO1114

♥Jsem buclata Romana 39 let, hledam eroticky zalozeneho muze, ktery ma rad boubelky a vasnivy sex. LEO1131

♥Jsem vasniva rusovlaska Renca 26 let, hledam narozeniho muze, ktery ma na sex, chces vedet jakou mam kundicku? LEO1132

♥Jsem obycejna ale sexualne vykonna divka Alexandra 20 let, ktera si potrpi na starsi zkusene divochy s nadmernym nastrojem. LEO1133

♥Jsem vdana divka s vyuzenym manzelem, jsem sexualne zanedbavana a narozena cernovladka s vyholenou kundickou, najdu narozeniho milence na obcasne hratky? LEO1134

ODPOVĚĎ: napiš: LEOčíslo a odpověď a pošli na 909 0355 (VZOR: LEO33 a pošlete na 909 0355)

♥Jsem Tereza 29 let, najdu tu kluka, ktery me dokaze uspokojit, jsem narozena a vyzaduji dlouhe lizani..... LEO1135

♥Mam velmi prsa c. 4 a ztoporene bradavky, ozvi se mi jestli jsi ten pravy pro me rozlouzene telicko, hledam vasnivho samecka. Gita 25 let. LEO1136

Artby, a.s., infolinka 602 777 888, reklama@artby.cz, 89Kč/SMS vč. DPH. Od 18 let. www.platnobleni.cz

HVĚZDA STYLU GONZO

Daniella Rush

Daniella Rush má nejenom krásný obličej a vysportované, symetrické tělo s dokonalými prsy, ale především její úchvatně nenasytný přístup ke všemu, čím se zabývá, z ní dělá jednu z nejsvůdnějších žen dnešní pornoscény, kterou s přehledem válcuje už sedmým rokem.

PŘÍRODNÍ TYP

Daniella Rush je nádherná hvězda, neuvěřitelně zapálená pro svou práci. Sex má ráda co nejchlípnější a bez jakýchkoliv omezení. Narodila se a vyrostla v Čechách a svou kariéru odstartovala jako tanečnice v sex klubech. V hardcore pornu se poprvé objevila před sedmi lety a od té doby natočila více než osmdesát snímků euro- a gonzo-produkce. Každý, koho vzrušují přírodní evropské typy, které neznají ordinaci plastického chirurga a vyzařují přirozenou smyslnost, musí být z téhle okaté brunetky s přírodními ňadry a pevným zadečkem doslova na větvi. Jedna z nejúchvatnějších krásek východního bloku se běžně objevuje v americké pornoprodukci, ačkoliv ve Spojených státech pracuje přerušovaně. Zbytek svého času tráví Daniella v Evropě, kde pokračuje ve studiu medicíny. Před kamerou odvádí nejlepší výkony ve chvíli, kdy skončí dialogy a je čas na pichání. Je to malý sexuální atlet a má tolik charismatu, že v každé scéně totálně zastíní každého, kdo v ní účinkuje po jejím boku.

JMÉNO: Daniella Rush, Daniella Minx
● NAROZENA: v Čechách
● VÝŠKA: 168 cm ● VÁHA: 49 kg
● BARVA OČÍ: hnědé
● MÍRY: 85-60-85 ● PRSA: přírodní

MILUJE SENDVIČ

Jedním z jejích nejlepších snímků se stal „World Sex Tour 19" na samém počátku její kariéry. S Lexingtonem Stillem a Markem Davisem v něm před kamerou naplno rozjela zběsilou šukačku, vrcholící královským sendvičem. Od počátku bylo

VÝBĚR Z FILMOGRAFIE

WORLD SEX TOUR 19 ● EYE OF THE BEHOLDER ● SWEET CHEEKS ● 4 FINGER CLUB 15 ● EXPOSED ● THE EXTREME ASSOCIATES TEAM ● ROCCO'S TRUE ANAL STORIES 6 ● BRIDE OF DOUBLE FEATURE ● DREAMING OF SILVIA ● NASTY NYMPHOS 27

i nevidomým jasné, že Daniella Rush je jedna z těch mladých krásek, které milují sex v co nejobscénnějších formách. Anální sex prostě přímo zbožňuje. Do dějin pornografického průmyslu se už dávno zapsala neustálou potřebou předvádět při natáčení víc, než je od ní požadováno. Tahle kočka prostě sex a svou práci zbožňuje. Nejlepší možná kombinace a veliké štěstí pro nás všechny, kteří s ní můžeme prožívat její bouřlivé orgasmy aspoň prostřednictvím videa. Nedoporučujeme vynechat například titul Nasty Nymphos 27, kde předvádí další excelentní dvojitý zásun s Ericem Everhardem a Johnem Douchem nebo Up Your Ass 13, kde s ní tuto její oblíbenou praktiku inscenují Mr. Markus a Lexington Still. Ale snad nejžhavější scény Danielly Rush obsahuje snímek Rocco's True Anal Stories 6, kde se setkává s Yasmin a Nachem Vidalem ve zběsilé trojce. Daniella zazářila v dlouhé řadě titulů, specializuje se zejména na gonzo a dál posiluje svou pozici jedné z nejžádanějších hvězd amerického pornovidea.

CHCETE JI?

Pro mnoho mužů je Daniella Rush ztělesněním snu o dostupnosti. Chová se tak, jako by stačilo mrknout a byla vaše. Kdokoliv si může koupit její film a vzít si ji jeho prostřednictvím do své postele. Daniella je zárukou, že o svou porci rozkoše nikdo nepřijde. Před čtyřmi lety prožila ošklivou autonehodu, po které strávila zhruba tři měsíce v kolečkovém křesle. Dnes je naštěstí už zase dávno fit a může nás oblažovat svým jedinečným samičím talentem.

nemravnaseznamka.cz flirtrande.cz leo.cz

ANDREA

Vzrušená dračice

Některé chlapy nevzruší ženská, která nemá aspoň trojky, a mě u samečka zase zajímá jedna jediná věc, aby jeho nářadí mělo aspoň devatenáct čísel a bylo taky pořádně silný. Miluju velký, ztopořený klacky s velkým, naplno nalitým žaludem, který se dají tak krásně olizovat a cucat... Když mě přitom vezme za hlavu, takže nemůžu uhnout, a zatlačí, cítím ho až v krku – wow! Takový přístup mi vyhovuje, vlastně se dá říct, že mě přivádí do slušný extáze... Nechám se klidně i malinko propleskнout, tedy tím ocasem! No a pak už se ze mě stává nepřičetně vzrušená dračice, toužící jen po tom ocasu.

909 70 45 50
ŠUKAČKA

Vzrušená dračice

ANDREA

Strašně se mi taky líbí, když mi klouže mezi prsy a nakonec vystříkne přímo do pusy. Ale absolutně největší rozkoš cítím, když se zaboří do mé kundičky a já mám pocit, že mě rve na dvě půlky. Připadám si, jako by mě znovu připravoval o panenství, a to je přesně to, co mě rajcuje až do bezvědomí.

NENÍ MILENKA JAKO MILENKA

PŘEKVAPENÍ Z RODU PŘÍJEMNÝCH

Lidé jsou opravdu hodně různí a nejvíc to vynikne při sexu. Začnete chodit s prsatou blondýnou k sežrání a za dva měsíce zjistíte, že je frigidní. Smůla. Sbalíte atraktivní šťabajznu a ona přijde do postele v kůži a s bičem. Šok. Přítelka po půl roce projeví přání, abyste ji počural. Čeho se ještě dočkáte?!

AERODYNAMICKÁ NABÍJEČKA

Milenka libující si v latexových oblečcích a prádle patří jednoznačně do kategorie milých překvapení, byť klade trochu vyšší nároky na vaši peněženku. Není-li její zvláštnůstka spojená s jiným, méně přijatelným fetišem nebo úchylkou, milovnici jemné gumy můžeme s klidným svědomím doporučit každému, kdo hledá změnu a netradiční orgastický zážitek.

Klady: *Každé holce to v latexu sluší. Stejně jako lycra nebo koneckonců libovolný elastický materiál bezvadně vylepší postavu, všechno se zpevní, drží pohromadě a tam, kde má. Mohli bychom popsat tři strany, na stehno, prso či zadeček v latexu si prostě musíte sáhnout, abyste to poznali.*

Zápory: *Jak už bylo řečeno, latex není levná záležitost, takže pokud nepatříte příjmově do nadprůměru, musíte si „drobné dárečky" odpustit a spoléhat na to, že si partnerka bude svůj šatník rozšiřovat sama.*

UŽ ZASE JSI ZLOBILA?!

Ruku na srdce, kdo z nás nikdy holku neplácnul přes vyšpulený zadek, když ji bral odzadu? Tak nějak to patří k věci a těch, kterým se to nelíbí, je naštěstí

jako šafránu. No a když chce víc než jednou dvakrát plesknout, nebo se z ní dokonce vyklube zapřisáhlá „spankerka"? Proč ne. Hra na zlobivou holčinu nebo

nezvedenou žačku je jedna z nejpopulárnějších...

Klady: *Za prvé – vás to nebolí. Za druhé – jestli jste si ještě „playing roles" v téhle variantě nevyzkoušeli, nejspíš přicházíte o hodně. Za třetí – netrvá-li na kožené plácačce za osm set, nestojí to ani korunu (a když na ní trvat bude, máte jedinečnou záminku, seřezat ji jako psa ;-)*

Zápory: *Kromě situace, kdybyste zapomněl zavřít okno a sousedi na vás poštvali policii v domnění, že někomu ubližujete, nás žádný nenapadá. Aby vás nepálila dlaň, stačí natáhnout koženou rukavici nebo sáhnout po vhodném nástroji – nařezal jste někdy dítěti? Tak vidíte, není co dodat.*

ROZKOŠE NA HRANĚ

CHTĚLA BYCH ZLATOU SPRCHU

Žádné strachy, touhle hláškou si neříká o to, abyste jí zařídil koupelnu ve stylu arabského šejka nebo filmové superstar, takže nemusíte začít plánovat krádež státních zlatých rezerv. Chce, abyste ji pomočil. Nemáte-li přehnané zábrany a nebude to požadovat pětkrát za den, proč nevyhovět. Vždyť s ní nemusíte být do smrti, a když ji to pořádně nažhaví na šukačku...

Klady: *Pissing je absolutně nejlevnější úchylkou. A když si ho budete chtít vylepšit močením přes ztopořený úd, získáte dokonce neprůstřelně legální důvod k pravidelné konzumaci piva. Po něm to totiž jde – stejně jako s ranní erekcí – jako po másle.*

Zápory: *Milenka vás bude často tahat do koupelny nebo do přírody, pokud si ovšem nechcete předělat ložnici na pisoár. A jako ostatně každá méně obvyklá sexuální praktika vyžaduje i pissing jistou míru konspirace. Močit ženě na veřejnosti do obličeje se většinou nesetkává s pochopením okolí.*

POTRESTEJ MĚ, PANE!

Jakmile se za žádostí o nářez objeví takto podřízené oslovení, nebo jde o něco jiného než běžný erotický výprask, je na čase poněkud zbystřit. Máte před sebou klasickou subinku čili tvora, který k sexuálnímu uspokojení bezpodmínečně potřebuje ponížení, trest, nebo dokonce regulérní násilí. Je na vás, jak se k tomu postavíte (když se postaví vám, není co řešit).

Klady: *Konečně se můžete na té jedné pomstít všem těm potvorám, co vás kdy vyždímaly a odkoply, zneužily a ranily! Nejenže můžete ženskou beztrestně svázat do kozelce, seřezat a třeba zavřít na půl dne na hajzlík, ona vás za to bude ještě zbožňovat! A prosit, abyste to dělal ještě a ještě.*

Zápory: *Musíte na to holt mít žaludek...*

STRUČNĚ: BIČ A PRYČ!

NA KOLENA, ŠMEJDE!

Stejně dobře jako se submisivní holkou se můžete setkat s jejím pravým opakem, tedy dominantní osobou. Naštěstí je to také stejně málo pravděpodobné. Pravá domina se nevyznačuje jenom tím, že si nechává povadlé týpky plazit u nohou, ale taky bude mít vždycky hlavní slovo, neklekne a nevykouří vás, a když už se nechá ojet, tak jedině zezadu.

Klady: *Nejste-li sexuální bačkora, žádné nás nenapadají.*

Zápory: *Kromě profesionálek v nočních klubech, které „esemko" ve většině případů provozují jen a pouze pro prachy a bičování chlapských zadků je jim jinak upřímně ukradené, bývají domiy bohužel málokdy ke koukání. Rozkydlá matróna, napasovaná v kůži, normálního chlapa moc nevzruší.*

ABYCHOM SI ROZUMĚLI

Žádnou z uvedených méně tradičních sexuálních praktik neodsuzujeme. Jsme tolerance sama, uznáváme, že někdo rád holky, jiný třeba karbanátek v zadku – ať má každý, co je mu libo, dokud tím nikoho neprudí či přímo neohrožuje. Jenom jsme shrnuli názory běžných nabíječů spolu se zkušenostmi těch, co mají trochu víc „natrénováno". Jde nám o vaše dobro!

JEŠTĚ, JEŠTĚ, JEŠTĚ!

„Ano! Pojď, chci to znova, prosím, vezmi si mě! Víc! Znič mě, honem, já už zase budu..." Že to zní to dobře a nic lepšího si chlap nemůže přát od milenky slyšet? Jistě, dokud to neuslyšíte šestkrát za den. Se skutečnou nymfomankou – záměna s hysterkou je velmi snadná – vás to bude v posteli bavit tak měsíc, pak už budete myslet jen na to, jak se jí zbavit.

Klady: *Vaše sebevědomí vystřelí do nebe. Kdo by se necítil jako meziplanetární král všech kanců, když ta věčně mokrá, vždycky svolná a úžasně vřískající osoba pod ním chce pořád, víc a hlouběji? Vykouří vás při snídani, ošuká v poledne, po večerech a nocích se nebude dít nic jiného.*

Zápory: *Časem naštve i takový detail, když z ní po tříčtvrtěhodinovém bušení odpadnete a ona rádoby vtipně zahlásí: „Další, prosím." Bude chtít šukat i ve vzácných chvílích, kdy na to nebudete mít ani pomyšlení. A po prvním odmítnutí vám začne zahýbat. Hustě, nevybíravě a ve velkém.*

chciholku.cz nemravnaseznamka.cz flirtrande.cz

Úplně bez zábran

909704655
PRDELKA ČEKÁ

Ze všeho nejraději mám chlapy, kteří se dokážou věnovat celému mému tělu a při milování na něm nevynechají ani jediné místečko. Nepotřebuji žádnou divočinu, spíš pořádné, dlouhé mazlení. Jednou mě milenec olízal doslova od hlavy k patě – tekla jsem jako protržená přehrada! Poprvé jsem šoustala v patnácti (jo, na schodech, jak jsi to uhodl? ;-) a od té doby si nedokážu představit, že bych si neměla užívat každou chvilinku, kdy to jen trochu jde. Pokaždé chci orgasmus, musím ho prostě mít – a co nejčastěji. Cesta k němu u mě vede jednoznačně přes klitoris, a když to s ním chlap neumí, úplně bez zábran si ho při souloži dráždím sama.

ERIKA

VÍCE NEŽ 1000 SKUTEČNÝCH HOLEK NA

SEX

www.sex.cz

NEJVĚTŠÍ INTERNETOVÁ DATABÁZE
EROTICKÝCH SLUŽEB V ČECHÁCH

PRIVÁTY
ESCORT SERVIS
EROTICKÉ MASÁŽE
DOMINY A SUBINKY
NOČNÍ KLUBY

MOBILNÍ VERZE
PRO VŠECHNY
TELEFONY I TABLETY

Vdaná, 38 let, 168cm, 60 kg, pohledná, velmi mazlivá, hledám přítele, který má rád orál i anál pro občasné schůzky u mě. Napiš sms ve tvaru ELENA22 + text na číslo 909 4450.

sms: ELENA22 na 909 44 50

Ahoj. Jmenuji se Ester a miluju více mužů najednou, ale spokojím se i s jedním. Upřednostním zkušenější muže, vzhled nerozhoduje. Pošli sms ve tvaru: ESTERKA25 na 909 4450.

sms: ESTERKA25 na 909 44 50

Zbožňuji kouření a lízání, o hltání semene ani nemluvím, jsi ochotný si užívat krásný orálek se mnou? Pak neváhej a ozvi se brzo ať si užijeme. Pošli sms ve tvaru: IVA20 na 909 4450.

sms: IVA20 na 909 44 50

Provozuje AIRTOY, a.s.; infolinka 602 777 555; 50Kč/sms vč. DPH, reklamace@airtoy.cz; Od 18+ www.platmobilem.cz

Příklad: MIRKA22 Jmenuji se Lukas a rad bych si s tebou povidal... a pošli na číslo 909 4450

Nejlepší škola sexu

AIRTOY, a.s., P.O. BOX 834, Praha 1, 115 55; 70KČ/MIN vč. DPH. Od 18 let. www.platmobilem.cz

Hl. otroka či otrokyni k používání, trápení, úkolování, sex. zneužívání a k výcviku. Žádost o přijetí sepiš SMS ve tvaru **SM LADA** + tvůj text na **909 55 50** T: **909 556 666** kód **65.**

Nebojíš se velmi podrobného vyšetření přísné lékařky? Ozvi se.
Tel.: 909 556 666 kód 18
SMS ve tvaru **SM KARLA + tvůj text** na **909 55 50.**

Toužíš být spoutaný či jinak znehybněný a zcela v mé moci? Máš rád ponižování, výprasky? Napiš dominantní paní, splním ti tvé touhy i přání.. SMS ve tvaru **SM DIANA + tvůj text** na č. **909 55 50.**
Tel.: 909 55 66 66, kód 11.

Zvýšený tarif - 30 Kč/SMS, 55 Kč/min. vč. DPH. Technicky zajišťuje Topic Press s.r.o., info@topicpress.cz, www.topicpress.cz, www.platmobilem.cz. Pro starší 18 let. Ilustrační foto.

Celá ČR: Čau, tady Jana. Jsem vdaná tmavovláska z Jižní Moravy. Hledám muže pouze na sex. Víc zatím nehledám. Napiš mi sms ve tvaru: **JANICKA26** + tvůj text a pošli na **909 4450**. Domluvíme se. Třeba Ti to bude vyhovovat.

sms: JANICKA26 na 909 4450

AIRTOY, a.s., infolinka 602 777 555, www.platmobilem.cz, 50Kč/SMS/ vč.DPH. Od 18+

MÁM RÁDA POKUSY
909 70 46 55

BUDEME SI HRÁT!
909 70 45 50

TOP 909 704 655 SEZNAMKA

Vyber si dívku, vytoč 909 70 46 55 a poté sděl operátorce kód dívky. Budeš přesměrován na její telefon.

Jmenuji se MARIE, je mi 44. Jsem plnostihla tmavovlaska, mladistveho vzhledu. Delam oral i anal. Rada kourim a polykam!

vytoč číslo: **909 70 46 55** a sděl kód: **336265**

Jmenuji se Iveta a jsem z Prahy. Je mi 22, mám menší prsa, tmavé vlasy a stihlou sportovní postavu. Hledam kluka do 35 let na sex.

vytoč číslo: **909 70 46 55** a sděl kód: kód: **336272**

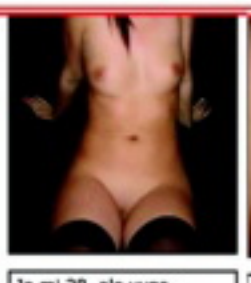

Je mi 28, ale vypadam urcite na min. Bydlim stale s rodici a nechci se seznamovat na ulici. Mam prsa c. 1 a jsem vyholena.

vytoč číslo: **909 70 46 55** a sděl kód: kód: **336273**

Jsem stihla a momentalne upine sama. Miluju rozcakane semeno na bradavkach a na obliceji. Jsem 30/170/62/2.

vytoč číslo: **909 70 46 55** a sděl kód: kód: **336268**

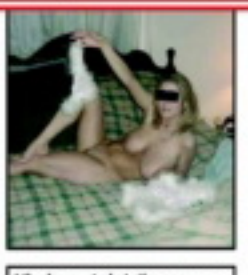

Hledam stalejsiho sexualniho partnera pro divoky sex. Nejlepe do 55ti let. Jsem prsata blondyna, 45 let, zachovala.

vytoč číslo: **909 70 46 55** a sděl kód: kód: **336269**

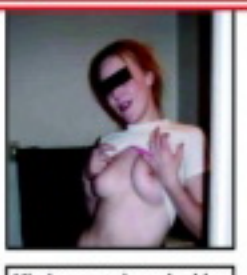

Mlada osamela zrzka hleda partnera, ktery ma rad S/M, jsem stihla vysoka s upravenou kundickou. 24/168/55

vytoč číslo: **909 70 46 55** a sděl kód: kód: **336270**

Klara z Prahy 27 leta hleda na dlouhe vecery aktivniho pritele do postele. Jsem 165/59 kg nadrzena brunetka, vyholena.

vytoč číslo: **909 70 46 55** a sděl kód: kód: **336271**

AIRTOY, a.s., P.O. BOX 834, 115 55 Praha 1; 70Kč/MIN vč. DPH. www.platmobilem.cz. Od 18+

LILI

V největší extázi

Můj božskej miláčku! Posílám ti ty nejsladší a nejnadrženější pozdravy z dovolené. Je mi strašně moc líto, že tu nejsi se mnou! Posílám ti aspoň pár svých fotek, abys viděl, jak se mé kundičce po tobě stýská. A taky jak už jsem krásně opálená a mohl ses těšit, až si mě zase zavřeš v tom svém doupěti, strháš ze mě těch pár hadříků, co budu na sobě mít, a... Pak se na sebe budeme ještě chviličku jenom dívat, ano? Aby se naše touha vyšplhala úplně na ten nejvyšší vrchol, kdy ztratíme všechny zábrany a vrhneme se na sebe. Padnu pod tebe s roztaženýma nohama a tvůj obrovskej klacek do mě zajede jako do másla, protože už budu dávno mokrá až po kolena.

Zakousneš se mi do koziček a začneš do mě bušit jako nádherný, šílený, nadržený zvíře. Budu se zase svíjet a vzpínat, mlátit hlavou ze strany na stranu a se zavřenýma očima křičet v největší extázi... Chci Tě!!! Tvoje Lili

BUDEME SI HRÁT!
909 70 45 50

LILI

V největší extázi

99 Kč ZA 2 DVD

DVD PLNÁ NESTOUDNÉ EROTIKY A SEXU BEZ ZÁBRAN

Ještě nikdy to nebylo tak jednoduché! Napiš SMS ve tvaru: OBJXmezeraKÓD DVDmezeraPŘÍJMENÍmezeraJMÉNOmezeraULICEmezeraČÍSLO POPISNÉ mezeraMĚSTOmezeraPSČ a odešli na číslo **909 44 99**. *(Vzorová zpráva: OBJX DVD1L NOVAK FRANTISEK KOSTELNI 24 ADAMOV 67904).* Na uvedenou adresu obdržíš 2x DVD (zvolené DVD + další jako dárek) a navíc jako bonus časopis z vydavatelství PK 62, a. s. Cena SMS je 99 Kč.

TO JE JEN ZLOMEK NAŠÍ NABÍDKY!

PŘEHLED O VŠECH NABÍZENÝCH TITULECH ZÍSKÁTE, ZADÁTE-LI DO SVÉHO INTERNETOVÉHO PROHLÍŽEČE V MOBILU MDVD.CZ!

Cena SMS odeslané na číslo 909 44 99 je 99 Kč vč. DPH. Službu technicky zajišťuje Airtoy a.s. Infolinka: 602 777 555, www.platmobilem.cz. Pouze pro osoby starší 18 let.

MÁM RÁDA POKUSY
909 70 46 55

ZDENA
VĚK: 26 let • MÍRY: 90–59–90 • ZAMĚSTNÁNÍ: sekretářka • PRVNÍ SEX: v sedmnácti • KOLIK MĚLA CHLAPŮ: asi dvacet • OBLÍBENÁ POMŮCKA: nadrženej chlap • OBLÍBENÁ POLOHA: na zádíčkách • CO JI NEJVÍC RAJCUJE: nechat se pasivně opíchat

Ráda jsem pasivní

Dokonalý výcvik

Kdybys na mě šel s peříčkem, hlazením a šimrám, skončil bys dřív, než bys začal. Miluju pevný stisk. Moje prsa i celé tělo to milují natvrdo – a fest. Lechtání jazykem na bradavkách mě ani nerozesměje, potřebuju cítit silné tlapy, které mě za ně popadnou a pořádně zmáčknou.

STRČ MI HO TAM!
909 70 45 50

ESTELA

Můžeš je masírovat, tahat za ně, zvedat je a pouštět nebo je klidně i propleskat, ale hlavně žádnou něhu! A až mě tímhle drsňáckým stylem rozparádíš a tvůj nabiják vrazí do mé jeskyňky, oplatím ti úplně stejně. Moje kundička má dokonalý výcvik, sevře tvůj ocas jako v kleštích a vydojí ho do poslední kapičky!

Dívky hledají sex

Jsem Vlasta, sympatická, pohledná, mám velká prsa, ale jsem sama a nadržená.
Pošli SMS ve tvaru **POR 512 + text zprávy** na č. **909 55 30** nebo volej na tel. č. **909 556 666**-kód **61**

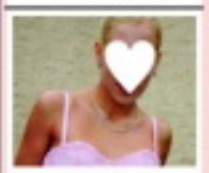

Roztomilá kočička, něžná milenka, hravá, mazlivá, hledá zkušeného muže na kvalitní sex.
Pošli SMS ve tvaru **POR 513 + text zprávy** na č. **909 55 30** nebo volej na tel. č. **909 556 666**-kód **62**

Jsem už půl roku bez chlapa. Doufám, že tady se konečně seznámím.
Pošli SMS ve tvaru **POR 514 + text zprávy** na č. **909 55 30** nebo volej na tel. č. **909 556 666**-kód **63**

Vzrušuje mě lehčí perverzní sex, nebráním se svazování a kolíčkování. Jestli to máš taky rád, ozvi se.
Pošli SMS ve tvaru **POR 515 + text zprávy** na č. **909 55 30** nebo volej na tel. č. **909 556 666**-kód **64**

Svobodná, mladá žena, hledá muže nebo pár k sexuálním radovánkám.
Pošli SMS ve tvaru **POR 516 + text zprávy** na č. **909 55 30** nebo volej na tel. č. **909 556 666**-kód **65**

Moje kundička i prdelka je celá nedočkavá na tvého velikána. Potřebuju pichat jako o závod.
Pošli SMS ve tvaru **POR 517 + text zprávy** na č. **909 55 30** nebo volej na tel. č. **909 556 666**-kód **66**

Vzrušuje tě, když tě žena svádí, potom ti sváže ruce a zakryje oči, pak ti ho dlouze kouří a nakonec tě pomiluje?
Pošli SMS ve tvaru **POR 518 + text zprávy** na č. **909 55 30** nebo volej na tel. č. **909 556 666**-kód **67**

Jsem snadno vzrušitelná a rychle se udělám. Jinak jsem docela normální holka.
Pošli SMS ve tvaru **POR 519 + text zprávy** na č. **909 55 30** nebo volej na tel. č. **909 556 666**-kód **68**

Kdo mi pomůže překonat mou osamělost a zpestřit mé nudné večery a zoufalé noci?
Pošli SMS ve tvaru **POR 520 + text zprávy** na č. **909 55 30** nebo volej na tel. č. **909 556 666**-kód **69**

Jsem sama a je pravda, že už mě to nebaví. Pokud je zde někdo na sexy flirt založený na porozumění a náruživosti, ať se ozve.
Pošli SMS ve tvaru **POR 521 + text zprávy** na č. **909 55 30** nebo volej na tel. č. **909 556 666**-kód **70**

Ahoj, hledám příjemného muže pro krásné a nezapomenutelné chvíle. Najde se někdo takový?
Pošli SMS ve tvaru **POR 522 + text zprávy** na č. **909 55 30** nebo volej na tel. č. **909 556 666**-kód **71**

Ahoj, jsem nadržená kočička a hledám nadrženýho kocourka.
Pošli SMS ve tvaru **POR 523 + text zprávy** na č. **909 55 30** nebo volej na tel. č. **909 556 666**-kód **72**

Mladá a trochu stydlivá hl. staršího přítele - učitele sexu.
Pošli SMS ve tvaru **POR 524 + text zprávy** na č. **909 55 30** nebo volej na tel. č. **909 556 666**-kód **73**

Zvýšený tarif - 30 Kč/SMS, 55 Kč/min. vč. DPH.
Technicky zajišťuje Topic Press s.r.o., info@topicpress.cz, www.topicpress.cz, www.platmobilem.cz.
Pro starší 18 let. Ilustrační foto.

PRSA VZDORUJÍCÍ GRAVITACI

Prsa tvoří především tuk potažený kůží a bez podpory časem začínají klesat, kůže se natahuje, vznikají vrásky a přestává to být ke koukání, o pohmatu ani nemluvě. Lze použít nejrůznější pomůcky a zařízení, tak například každý druhý chlap se jistě rád nabídne, že dotyčné dámě prsa podrží.

www.pukka.net/snotsykims/stayup

Jistě je to milé, stoprocentně gentlemanské, ale dlouhodobě zřejmě nepoužitelné. Je třeba pohlédnout pravdě do očí, dámy, a postavit se problému, jak udržet pár opravdu velkých prsou ve vzpřímené poloze, jako... Postavit se mu čelem. Rádi vám poradíme, ale pomoci si budete muset samy!

Můžete použít vlastní ruce **(1)**, nejlépe přiložené zespodu **(2)**. Trénujte pravidelně doma **(3)** nebo pro usnadnění třeba ve veřejných bazénech **(4)**, kde vám pomůže voda, nadlehčující libovolná břemena. Máte opravdu hodně velké kozy? Pak musíte do podpory zapojit celá předloktí **(5)**. Bezpochyby se alespoň příležitostně můžete řídit heslem „v nouzi poznáš přítele" **(6)** a jistě občas i přítelkyni **(7)**. Ženy s velkými bradavkami mohou výhodně použít konečky prstů **(8)**. Nejdůležitější pochopitelně je, abyste se cítily pohodlně a vyvinuly si časem ideální osobní techniku podpory svých pokladů. Bohužel, jakkoli dobře nacvičíte manuální podporu svých prsou, v budoucnu bezpochyby nadejde okamžik, kdy vám sebelepší technika i výcvik budou k ničemu, protože budete muset například otevřít dveře... Otevírání čehokoliv pak může znamenat problém **(9)**. Proto jistě nebude od věci, intenzivně se zamyslet nad méně konvenčními, ale účinnějšími podpůrnými prostředky. Něco, co by vám uvolnilo ruce. Tento způsob je jistě zajímavý **(10)**, ale poněkud ztěžuje konverzaci. Provázky nebo řetízky provlečené bradavkami **(11, 12)**? Chytrý nápad, ale trochu nepraktický, všude není nač zavěsit. Ještě že byla vynalezena podprsenka! Ty úplně první modely byly ze dřeva **(13)**, první látkové modely byly jen o málo lepší **(14, 15)** a zásadní podpůrný prostředek se jevil čím dál tím nezbytnějším **(16)**. Tvůrci časem přenechali své hledání svatého grálu plastickým chirurgům, kteří přišli s jednoduchým, ale zato geniálním nápadem **(17)**. A řada žen mezitím stejně vyřešila svůj problém po svém – tak jednoduše, jak to jen bylo možné... **(18)**.

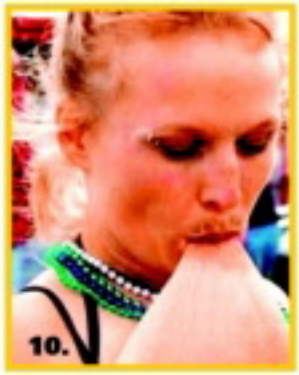

nemravnaseznamka.cz flirtrande.cz leo.cz

Všechny chlapy světa

HANA

Někdo prý má tyhle pocity kolem dvaceti, já celý život – chtěla bych opichat všechny chlapy na světě! Můžu mít třeba tři milence ve stejnou dobu a stejně, když zahlédnu třeba jenom kousek pornofilmu, okamžitě ucítím závist. Pohled na jinou ženu, jak si to s někým rozdává, ve mně prostě automaticky vzbudí žárlivost. A strašnou touhu toho chlapa mít taky. Ano, měla jsem jich spoustu a hodně jich někomu přebrala. Chlapi mě berou, ženy nenávidí. Neřekla bych, že jsem nymfomanka, nemusím šoustat pětkrát za den. Ale sotva vidím muže, který by za to stál, chci ho.

HANA

909704550
Orálek!

Všechny chlapy světa

Dva najednou? Zkusila jsem to, nic moc. Radši jednoho, ale úplně, totálně a jenom pro sebe. Do trojky s jinou ženou bych v životě nešla, musela bych ji zabít, kdybych viděla, že s ní šuká! Jeden na stálo u mě bohužel nemá vůbec žádnou šanci. Ale teď a tady... Hmm, ukaž se?

ZVRÁCENÉ ŠUKÁNÍ A JINÉ INOVACE

Zvrhlíci, neradujte se, tentokrát pro vás nemáme žádné návody na nové čuňárny, natož zakázané praktiky. Podle hesla opakování je matkou moudrosti se dočkáte „jenom" popisu pěti méně obvyklých šoustacích poloh, které by určitě měli vyzkoušet všichni.

1. ZVRÁCENÁ POLOHA

Zní to přitažlivě, ale teď nepřijde nic zvrhlého, název skutečně popisuje pouze polohu jednoho z těl souložících. V podstatě jde o starého známého „misionáře", ale s tím podstatným rozdílem, že žena leží na lůžku jenom spodní částí těla a tu horní nechá volně spuštěnou přes jeho hranu na zem. Nejenže se tak změní úhel spojení vašich pohlavních orgánů, ale především se partnerce výrazně prokrví hlava, což přináší naprosto fantastické zesílení pocitů při orgasmu. Nevěříte? Určitě jste ale už slyšeli o magorech, kteří se při šukání přiškrcují, ať už rukama, nebo igelitovými pytlíky. A o tom to je! V hlavě a krku se zvýší cévní tlak a vyvrcholení se stává naprostou extází. Jasný rozdíl oproti vyznavačům strangulačního sexu je v tom, že při zvrácené poloze neriskujete nic, tedy pokud nemáte extrémně vysoký tlak.

2. NA STOJÁKA

Chce to trochu cviku a aspoň trochu kondice u muže. Geniálně se uplatní při rychlovkách všeho druhu, na záchodě v restauraci, v přírodě nebo na chodbě domu. Je-li žena výrazně menší, je třeba, aby si na něco stoupla, a poloha bude pro oba pohodlnější, když se zády opře o zeď nebo třeba strom. Když je žena lehká nebo muž dostatečně silný, skvělá je indická verze, kdy žena ovine nohy kolem mužových boků a drží se ho kolem krku. Vrcholným kouskem může být, když ji zkombinujete s předešlou – partnerka spustí horní polovinu těla dozadu. První pokusy rozhodně provádějte nad postelí! Tahle poloha ale není ideální pro celou šukačku, orgasmu v ní budete dosahovat těžko. Lepší je na rozjezd nebo zpestření a vrchol si dopřejte v jiné nebo u rychlovky pomocí orálu.

Na pejska nebo kočičku je to super!

3. OBMĚNY ZEZADU

Druhá nejoblíbenější šukací poloha má spoustu variant. Stačí málo a nový zážitek je na světě. Nemusíte ji rozhodně provádět nejběžnějším způsobem – oba v kleče na posteli. Na kočičku (nazývaná také doggy style, psí způsob) to totiž jde parádně i ve stoje, vleže nebo vsedě. Varianta A – „Trakař": Žena se opírá o lůžko jenom lokty, tělo má ve vzduchu, muž ji drží nad koleny a ve stoje do ní proniká. Varianta B – „Černošský styl": Oba klečí na posteli, žena sepne ruce za hlavou a opírá se lokty, muž tlačí dlaněmi na její lopatky. Varianta C – „Koňský hřbet": Žena klečí na posteli, muž stojí a drží ji za boky. Pro muže je Doggy style vyloženě dominantní pozicí, ale pozor, při všech variantách spojení zezadu musí kontrolovat hloubku průniku, aby nárazem na vaječníky nezpůsobil ženě bolest.

SPECIÁLNÍ TIP LEO

Na rovinu, tohle není tak docela plnohodnotná poloha, spíš fór, kterým partnerku pobavíte. Rozhodně ale doporučujeme jeho prezentaci až potom, co jí to aspoň dvakrát třikrát pořádně uděláte, abyste nebyl za kašpárka. Hodí se pro zpestření odpočinku potom, co jste skončili v poloze „na koníčka". Až na vás bude už jenom spokojeně sedět a prožívat doznívající orgasmus, zeptejte se, jestli ví, jak se to dělá „na lenocha". Po záporné odpovědi jí řekněte, ať se vůbec nehýbe, úplně se uvolněte a jenom střídavě zatínejte svaly na pravé a levé půlce zadku, její pánev to zajímavě rozkýve. Kolega, který s tímhle fórkem přišel, tvrdí, že s lenochem vždy sklidil stoprocentní úspěch.

4. PŘES STEHNO

Jako u řady jiných sexuálních lahůdek pochází i tahle poloha z Francie, nebo ji tam alespoň krásně pokřtili – „cuissade", něco jako „stehnovka". Žena při ní může ležet na zádech nebo na boku a muž do ní proniká přes její zvednuté stehno. Druhou nohu má přitom žena nataženou mezi jeho koleny. Kombinace polohy zezadu a na boku nabízí nové, nečekaně silné pocity a velmi intenzivní tření, nemožnost plného kontaktu s tělem partnerky navíc muže provokuje k intenzivnímu přirážení. Skvělá a přitom nenáročná poloha, která vás rozrajcuje jako zvířata! Ne nadarmo ji můžete vidět v téměř každém slušném pornofilmu.

Efektní, ale jen na chvíli

5. POLOHA X

Zapomeňte na Akta X, nejde o nic tajemného. Tahle pozice se výborně hodí při šoustacím maratonu, když už máte nějaké to číslo za sebou. Je totiž ideální pro pomalou, prodlužovanou soulož. Zasuňte ocas na doraz do kundičky v klasické poloze „na koníčka", tedy žena sedí obkročmo na muži. Potom se postupně zaklání, až zůstane ležet na zádech, s hlavou mezi mužovýma nohama. Stále se držte za ruce. Pak žena pomalu může vytáčet boky do stran – tím udrží mužovu erekci prakticky po neomezenou dobu a sama bude neustále krůček od orgasmu. Plynule můžete tuhle pozici měnit tím, že si jeden z partnerů klekne nebo sedne a přitom zůstanete stále spojeni. Žádná velká divočina, ale rafinovaná, nezvyklá obměna!

Maximum pro její orgasmus

Nela s Alenou dostaly chuť...

Alenka „líže jako Alík", i když jde o kozičky.

Nela ji má sice úzkou, ale fest elastickou.

Po úvodním rozdělání má nárok na svůj díl Alenka.

Nela jí za odměnu tvrdě prcá análek i píču vibrátorem.

Bezpečně pozná, kdy její lízátko bude vrcholit. Začne se třást, prdelka se jí stahuje...

A olízání poštěváčku na konec.

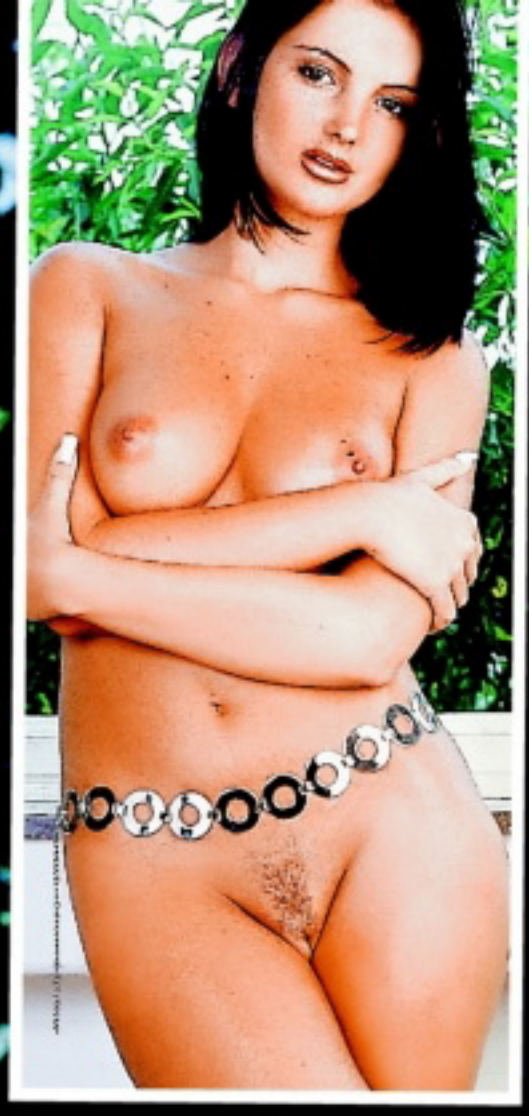

Sledueš mou prcinu? Mmm... Potřebovala bych, aby mi v ní klouzal co největší ocas nejmíň dvakrát denně. Už mě fakt ničí dělat si to pořád sama, protože se mi nejvíc líbí, když mi při šukání chlap dost tvrdě cucá prsa, pak je to teprve ono. A sama si je sice dokážu olizat, ale ne pořádně vzít do pusy. Nejlepší bylo, jak mě do nich ten poslední frajer kousal, to jsem myslela, že se zbláznim rozkoší. Ale stejně mám nejradši pichání zezadu.

909704550
Uděláme se SPOLU

LEONA

No řekni, nechtěl bys mít můj zadek před sebou, držet mě za boky a přirážet, až bych se prohýbala v zádech a křičela slastí?

ŘÍŠE NESPOUTANÉ FANTAZIE

PORNOKOMIKS

Kreslené pornopříběhy jsou ideální pro všechny konzumenty péčka, kteří hledají zpestření, něco nového, co běžně nafotit ani nafilmovat nejde, nebo i trochu humoru. Chcete vidět, jak souloží postavičky z disneyovek, Simpsonovi nebo Lara Croft? Jestliže ve filmové a fotografické pornografii už neexistují skoro žádné hranice, v pornokomiksu neexistovaly nikdy. Ožívají ty nejšílenější představy i zakázaná témata, šuká doslova každý s každým, prží a znásilňuje se tady jako na běžícím pásu. Jediná omezení představují fantazie a schopnosti kreslířů. Bohužel komiksu obecně se v našich zeměpisných šířkách příliš nedaří a o tom erotickém si můžeme nechat jenom zdát. Nebo lépe hledat spásu na internetu, třeba na sajtu www.toonporn.us, který je znamenitým rozcestím, ze kterého můžete podnikat téměř nekonečné výpravy do světa kreslených šoustaček.

Nejenom japonské komiksy hentai se těší obrovské oblibě mezi onanisty celého světa. Jejich hlavní devizou je, že vyfotit a natočit se dá ledacos, ale spousta těch nejšílenějších fantazií se dá opravdu jenom nakreslit. Zveme vás do světa kreslených orgií pornokomiksu, do světa orgasmů bez hranic.

HENTAI: PÉČKO MADE IN JAPAN

Už po letmém nahlédnutí do říše japonského kresleného porna hentai dojde člověk nejspíš k závěru, že pro Japonce sex rovná se zmermomočňování mladoun kých školaček s gigantickými prsy a v minisukénkách, nejlépe spoutaných, vyděšených a poněkud trpících. Ale když se vám při surfování občas přehodí výhybka na některou z evropských komiksových stránek, rozdíl nebude až tak výrazný. Takže, jak se ptá záhlaví jedné z domén: Proč se otravovat s nudnými obrázky? Skočte do hentai rovnýma nohama, třeba prostřednictvím rozcestníku www.hentai-seeker.com. Základní představu získáte i na adrese www.hentaifactory.com/revshare/galleries/randomgallery.php?revID=irra a obrázky na http://zenhentai.com/galleries/jul/04/index185.html jsou natolik jednou nohou v umění, že jako wallpaper rozhodně neurazí. Na http://gallery.megapornbucks.com/853474/cartoon-hardcore/gallery.html najdete klasické „thumbnaily". Pobavilo nás, že stejně jako u klasického péčka je zde galerie ksichtíků vyobrazených holčin a obrázky jsou navíc sympaticky humorné. Část roztomilého černobílého manga-komiksu najdete na www.forbiddentoonsgallery.com/manga/004/index.htm a komu je to všechno málo, na www.hentaidot.com/toons454/tentacleh.html najde Tentacle Hentai Sex, Sex s chapadly. Slovy autorů: *„Krev, sperma, kundičky nadranc, bolest a noční můry. Obludy s chapadly šoustají nevinné teenagery všemi svými ocasy."* Příjemnou zábavu!

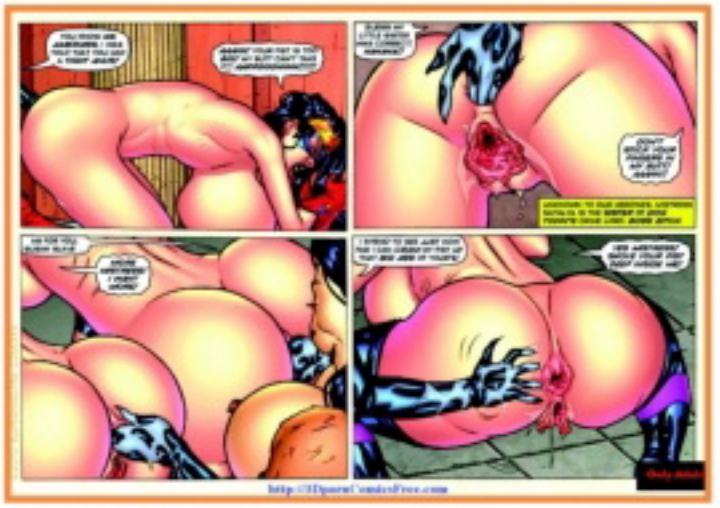

Z MONITORU NA PLÁTNO

Dát ústřední postavě počítačové hry podobu sexbomby byl geniální tah. Nejenže dobrodružství odvážné archeoložky typu Indiany Jonese jsou jednou z nejprodávanějších herních sérií, ale slečna Croftová díky své popularitě ožila i v jiných médiích. Bylo jasné, že po komiksech musí přijít na řadu i film, a po dlouhém hledání ideální představitelky, které miliony fanoušků na celém světě prožívali intenzivněji než těhotenství, se Larou z masa a kostí stala Angelina Jolie. Kdo by nechtěl dostat do postele štíhlou, vysportovanou, fantasticky prsatou a navíc dlouhovlasou hrdinku? Šikovnější fandové začali Tomb Ridera okamžitě ve svých počítačích svlékat. Postava z PC-hry se začala brzy objevovat v plavkách, potom v kalhotkách a záhy po nástupu komiksů i nahá a v klasických pornoakcích. Bohužel, drtivá většina dílek s touto tematikou, která jsou k vidění na internetu, je nevalné kvality a že jde o Laru Croft poznáte většinou jenom díky copu, kraťasům a dvojici pistolí. Zajímavé je, že většina autorů si šoustající hrdinku představuje spíš v klasicky submisivní roli, to ale pravděpodobně souvisí s faktem, že autoři většiny obrázků pochází z Japonska.

Všechny uvedené internetové adresy byly v době uzávěrky čísla funkční, došlo-li na nich později ke změnám, není to vinou redakce.

JSOU ZDE NĚJAKÁ RIZIKA?

Tradiční bloky „Zkuste to" a „Rizika" dnes vypouštíme, protože zkoušet u nás sehnat kvalitní komiksové péčko se rovná sisyfovské práci. Jedinou cestou, kromě výjezdu do šťastnějších zemí za nákupy, se jeví objednávka přes internet, stahování plus tištění nebo vlastní tvorba. Každopádně riskujete snad jenom to, že pornokomiksu propadnete natolik, že vás reálný sex přestane zajímat. Ale vsadíme se, že pokud si aspoň občas koupíte LEO, tahle varianta skutečně nehrozí!

MONIKA

Podívej, moje škvíra je už zase neskutečně nadržená. Uděláš mi to? Nezlob se, že jsem včera nemohla, fakt jsem musela za mámou. Chceš mě ještě? Prosím, vezmi si svou neposlušnou holku, přísahám, že udělám všechno, co mi řekneš. Ano, vezmu tvůj krásnej klacek do pusy a budu tě kouřit, dokud se zase tak krásně nevystříkáš, jako posledně, jak jsem se málem udusila... Nebo mi ho chceš narvat do zadečku?

Můžeš mi nařezat

České PANIČKY • České PANIČKY • České PANIČKY •

MONIKA

909704655
SEX EXPRESS

Au, už ta představa bolí. Ale krásně bolí, jasně že to chci! Můžeš mi přitom třeba zase nařezat, já vím, že se ti líbí, když mám úplně červený zadek, a taky vím, že si to zasloužím. Dělej si se mnou, co chceš, ale hlavně už se nezlob a nemuč mě pohledem na ten tvůj super ocas. Opichej mě, pojď... Prosím, já už budu fakt hodná!

Můžeš mi nařezat

POJĎTE SI KRÁSNĚ HRÁT, MÁME SEXY HRAČKY

VIBRO4YOU

NEJNIŽŠÍ MOŽNÉ CENY

Doprava při nákupu nad 1111,- Kč ZDARMA!

GARANCE

OVĚŘENO ZÁKAZNÍKY

SEXSHOP SHOPROKU 2012 vítěz

www.vibro4you.cz

CO VÁS ČEKÁ V PŘÍŠTÍM ČÍSLE:

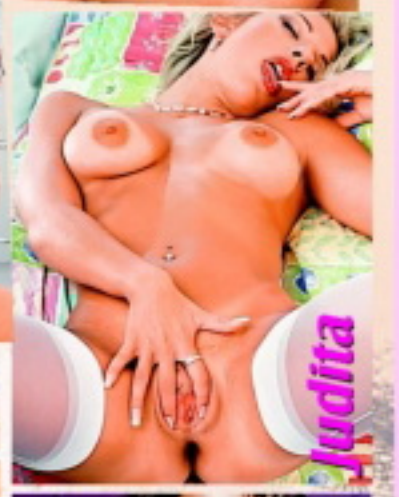

TIP PRO MLSOUNY

Osladte si (pohlavní) život! Znáte něco lepšího než čerstvé jahody se šlehačkou? Jistě, sex, ale napadlo vás někdy tyhle dvě lahůdky spojit? Stačí koupit košík jahod, nechat je chvíli v ledničce, aby se při vašich milostných hrách předčasně nerozpadaly, a šlehačku v tlakové nádobce. Oboje servírujte do postele, kde už čeká roztoužená milenka...

ALANA EVANS

Jestli si ještě pořád myslíte, že pornoherečky jsou chodící vaginy bez mozku, přečtěte si v příštím čísle rozhovor s Leo Star Alanou Evans, která ani jako typická pornstar nevypadá. Má za sebou slušně rozjetou kariéru a přitom si nikdy nešňupla kokain, nenechala si implantovat silikon do prsou – a je pět let šťastně vdaná.

SAMIČKY Z TITULNÍCH STRAN

O kráse modelek pózujících na titulních stránkách českých i světových erotických magazínů jistě nikdo ani v nejmenším nepochybuje. Příští kolekce tipů na erotické stránky Dobrá adresa vám proto přináší odkazy právě na stránky, naplněné fotografiemi těch nejžhavějších těl, zachycených objektivy nejlepších fotografů.

MILENKA MŮŽE ZKLAMAT, LEO NIKDY!

NEJŽHAVĚJŠÍ TITULY, KTERÉ ROZPÁLÍ I TEBE

SEX KONTAKT MAGAZÍN
Chuť bys měl – a není s kým? Ber Sex kontakt magazín! Přes pět set inzerátů. Ráno zavoláš, večer souložíš!
Právě na trhu!

ČESKÉ LOŽNICE
Nevrtej díry do zdi, kup si jediný časopis, který nabízí necenzurovaný pohled do ložnic českých párů, a vychutnej si je!
Právě na trhu!

FLIRT
Strategie svádění, postelová taktika, lechtivé rozhovory, reportáže, sexy poradna... Nejlepší Flirt vašeho života!
Právě na trhu!

LEO SPECIÁL – LOLITY
Lolitky ti předvedou, co všechno umí se svými prsíčky a kundičkami. Jen to nejmladší masíčko.
Právě na trhu!

EXTÁZE
Nadržené holky v akci, páry i trojice, orgasmy na všech stranách. Je návyková, pořádnému samci jedno číslo nestačí!
Právě na trhu!

FANTASTIC
Fantazie bez hranic, sex bez zábran: fetiš, pissing, transsexuálové, bizarr, Sm, těhotné, cokoliv tě napadne!
Právě na trhu!

PRÁVĚ 18
Nejmladší nahatý holky, které vám můžeme ukázat. Jedinečný výběr mládat, která se vůbec nestydí. Ukážou vám vše, co chcete vidět.
Právě na trhu!

ČESKÉ PANIČKY
Jsou zkušené, divoké a šťavnaté. Můžeš nám opravdu věřit že tě zaručeně vyždímají jako citron.
Právě na trhu!

PORNO ROKU 2013
Nejlepší, největší a nejobsáhlejší výběr porna za posledních deset let.
Právě na trhu!

LEO 3/2014
Jednička na trhu – v každém čísle ty nejkrásnější dívky v každém směru otevřené, které vám zaručeně zvednou nejenom náladu!
Vychází 2. 5. 2014

Předplatné všech titulů PK 62 na **www.predplatne.cz** nebo telefonicky na č. **840 306 090**
Podrobné informace o našich časopisech najdete na stránkách **www.pk62.cz**

VÝBĚR NEJLEPŠÍ EROTIKY NA TRHU ● VÝBĚR NEJLEPŠÍ EROTIKY NA TRHU ● VÝBĚR NEJLEPŠÍ EROTIKY NA TRHU ● VÝBĚR NEJLEPŠÍ EROTIKY NA TRHU

Jsem obyčejná holka z malé vesnice a ráda by poznala chlapa z velkoměsta, pro trvalejší vztah. Je mi 30 let a jsem delší dobu sama. Napiš sms ve tvaru: SUKANĚ (mezera)něco o sobě a pošli na číslo: 909 44 50.

909.70.46.55
UDĚLÁM TI TO!

ZNÁSILNI MĚ
909.70.45.50

SEX EXPRESS
909.704.655

AIRTOY, a.s., infolinka: 602 777 555, www.platmobilem.cz, 50Kč/SMS, 70Kč/MIN vč.DPH. Od 18 let. reklamace@airtoy.cz

909 704 550 SEZNAMKA 18+
Vyber si dívku, vytoč **909 384 550** a poté zadej její kód. Budeš automaticky přesměrován na její telefon.

♥ Jsem vdaná, jmenuji se Klára a pocházím z Prachatic. Chybí ti také krásné a vášnivé milování? Mám ráda anál i orál. Nezkusíme to spolu? Zavolej 909 704 550 a zadej kód 868337

♥ Ahoj, toužíš po krásném sexu a vykouření s polykáním? Po domluvě mohu přijet i já za tebou. Ráda cestuji a zažívám nová dobrodružství. Zavolej na 909 704 550 a zadej kód 868338

♥ Jsem hodně stydlivá, mám ráda sex, ale bojím se to překonat. Pomůžeš mi a ukážeš, že sex je opravdu procházka růžovou zahradou. Je mi 30 let a jsem rozvedená. Zavolej na 909 704 550 a zadej kód 868339

AIRTOY, a.s., P.O. BOX 834, 115 55 Praha 1; 70Kč/MIN vč. DPH. www.platmobilem.cz

909 704 550 SEZNAMKA 18+
Vyber si dívku, vytoč 909 704 550 a poté sděl kód spojovatelce. Obratem budeš spojen na její telefon.

♥ Jsem svobodná, hledám sympatického muže - může být i vyššího věku, pro občasné setkání. Hledám nevšednost erotických zážitků! Zavolej na 909 704 550 a zadej kód 868334

♥ Pohledná bruneta hledá k občasným erotickým schůzkám muže nebo dva muže 30-55 let. Podmínkou je zdraví a diskrétnost! Zavolej na 909 704 550 a zadej kód 868335

♥ Hledám eroticky založeného muže, který má rád slastné a vášnivé milování. Mám ráda, když mi je někdo mačká, můžes si pak dělat co tě napadne! Zavolej na 909 704 550 a zadej kód 868336

AIRTOY, a.s. P.O. BOX 834, 115 55 Praha 1; 70Kč/MIN vč. DPH. www.platmobilem.cz